



COCO HOME  
INTERIOR

## ДИЗАЙН-ПРОЕКТ

Чатного дома по адресу:  
Ленинградская область,  
деревня Манушкино, ул.Центральная 36

Дизайнер:  
Коконцева Александра  
cocohome.design  
akokontseva@yandex.ru



Санкт-Петербург, 2023

Лист	Наименование
01	Титульный лист
02	Содержание
03	Обмерный план. 1 Этаж
04	Обмерный план. 2 Этаж
05	Совмещенный план. 1 Этаж
06	Совмещенный план. 2 Этаж
07	План возведения новых перегородок. Экспликация помещений. 1 Этаж
08	План возведения новых перегородок. Экспликация помещений. 2 Этаж
09	План-схема с привязкой и маркировкой дверных проемов. Экспликация по
10	План-схема с привязкой и маркировкой дверных проемов. Экспликация по
11	План с расстановкой мебели и оборудования. 1 Этаж
12	План с расстановкой мебели и оборудования. 2 Этаж
13	План стилистического подбора мебели. 1 Этаж
14	План стилистического подбора мебели. 2 Этаж
15	План потолков. 1 Этаж
16	План потолков. 2 Этаж
17	План размещения стационарных осветительных приборов. 1 Этаж
18	План размещения стационарных осветительных приборов. 2 Этаж
19	План-схема стилистического подбора светильников. 1 Этаж
20	План-схема стилистического подбора светильников. 2 Этаж.
21	План размещения электроустановочных приборов: слаботочка, розетки. 1
22	План размещения электроустановочных приборов: слаботочка, розетки. 2
23	План размещения выключателей с план-схемой распределения групп свет
24	План размещения выключателей с план-схемой распределения групп свет

Лист	Наименование
25	План напольных покрытий. 1 Этаж
26	План напольных покрытий. 2 Этаж
27	План плинтусовки. 1 Этаж
28	План плинтусовки. 2 Этаж
29	План-схема отделки помещений. 1 Этаж
30	План-схема отделки помещений. 2 Этаж
31	Развертки по стенам Прихожей. Виды 1-3
32	Развертки по стенам Гостиной. Виды 4,5
33	Развертки по стенам Гостиной. Вид 6,7,7.1,8.1
34	Развертки по стенам Кухни. Виды 8,9
35	Кухня. Чертежи мебели
36	Развертки по стенам Гостевой Спальни. Виды 10-13
37	Развертки по стенам Гостевой Спальни. Вид 12. Чертежи мебели
38	Развертки по стенам СУ. Виды 14-17
39	Развертки по стенам СУ. Раскладка плитки
40	Развертки по стенам Постирочной. Виды 18,19,20
41	Развертки по стенам Постирочной. Вид 19. Чертежи мебели
42	Развертки по стенам Спальни. Виды 22-24
43	Развертки по стенам Спальни и Гардеробной. Вид 25-28
44	Развертки по стенам Ванны. Вид 29-32
45	Развертки по стенам Ванны. Раскладка плитки. Виды 29-30
46	Ванна. Чертежи мебели
47	Развертки по стенам Кабинета. Виды 33-36
48	Развертки по стенам Детской. Вид 37-40

Лист	Наименование
49	Развертки по стенам Гардеробной в детской. Виды 41,42
50	Развертки по стенам Детского СУ. Виды 43-46
51	Развертки по стенам Детского СУ. Раскладка плитки. Виды 43-46
52	Детский СУ. Чертежи мебели
53	Развертки по стенам Коридора. Виды 47,48
54	Развертки по стенам Коридора. Виды 49,50
55	Визуализации. Гостиная
56	Визуализации. Гостиная
57	Визуализация. Кухня Столовая
58	Визуализации. Кухня
59	Визуализации Прихожая
60	Визуализации. Прихожая
61	Визуализации Гостевая Спальня
62	Визуализации СУ
63	Визуализации Постирочная, СУ
64	Визуализация Постирочная
65	Визуализации Спальня
66	Визуализации Спальня
67	Визуализация Ванная
68	Визуализации Кабинет и Гардеробная
69	Визуализации Кабинет
70	Визуализации Кабинет и Коридор
71	Визуализация Детская
72	Визуализация Детский СУ

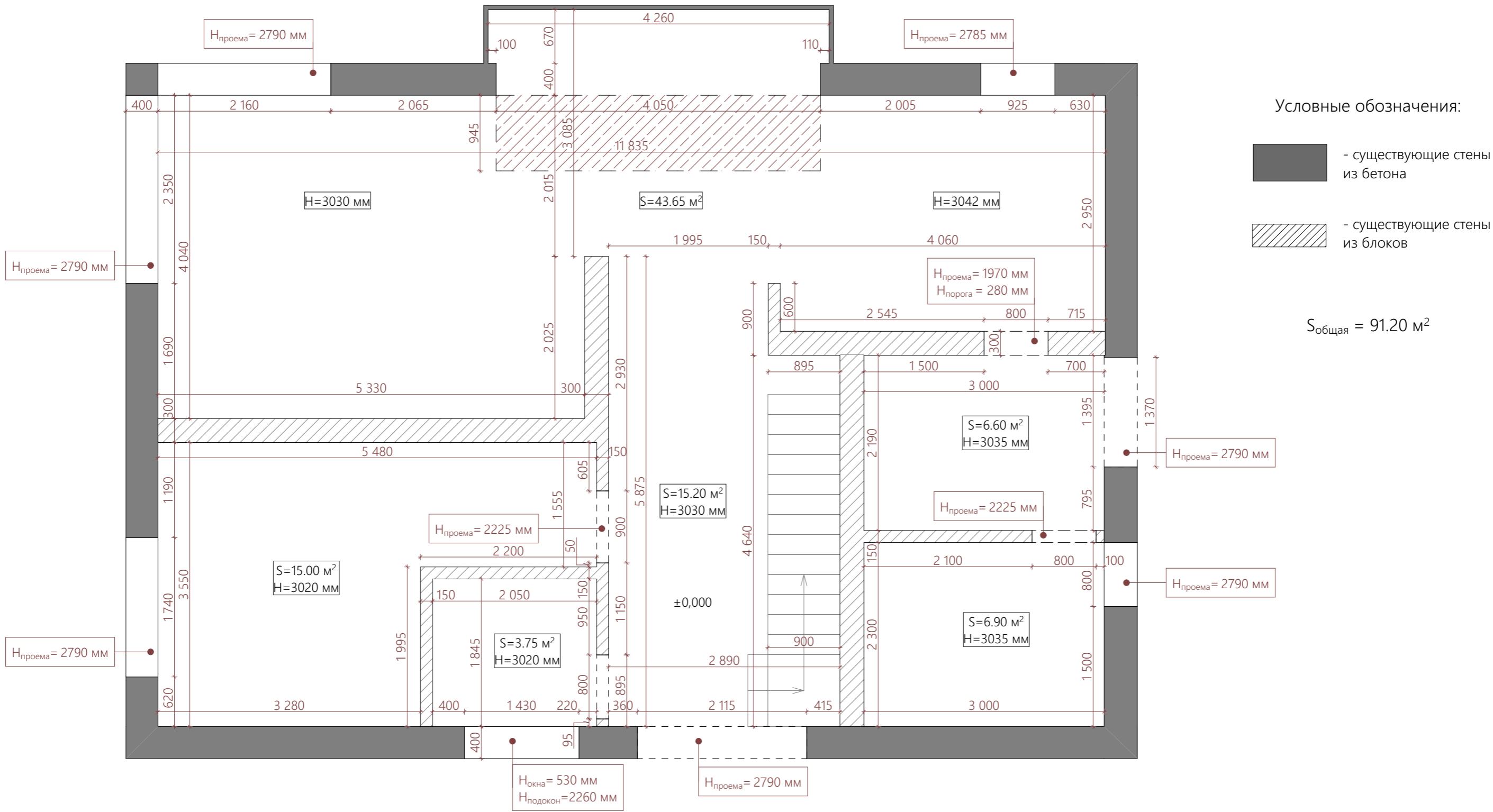

**Примечания:**

1. Данный чертеж составлен на основе обмеров, произведенных с использованием обычной рулетки, лазерной рулетки Leika Disto A2 и Disto D210.
2. Все размеры указаны в миллиметрах.
3. ВСЕ ОБМЕРЫ ВЫПОЛНЯЮТСЯ ДОПОЛНИТЕЛЬНО ПОДРЯДЧИКОМ ПО КАЖДОМУ ВИДУ РАБОТ НА МЕСТЕ.
4. Высота потолков в помещениях 3 030 мм без учета стяжки
5. За условную относительную отметку 0,000 принята отметка уровня "черного пола" пом. Прихожая.
6. Размеры со звездочкой строго выдержать!

			<b>2023 г.</b>	<b>1:50</b>						
			<b>Заказчик: Архипов Александр Викторович</b>							
			Дизайн-проект дома по адресу: Ленинградская область, деревня Манушкино, ул.Центральная 36	<table border="1"> <tr> <td>Стадия</td> <td>Лист</td> <td>Листов</td> </tr> <tr> <td>РП</td> <td>03</td> <td>72</td> </tr> </table>	Стадия	Лист	Листов	РП	03	72
Стадия	Лист	Листов								
РП	03	72								
			<b>Обмерный план. 1 Этаж</b>							
Фамилия И.О.	Подпись	Дата								
Дизайнер	Коконцева А.А.									

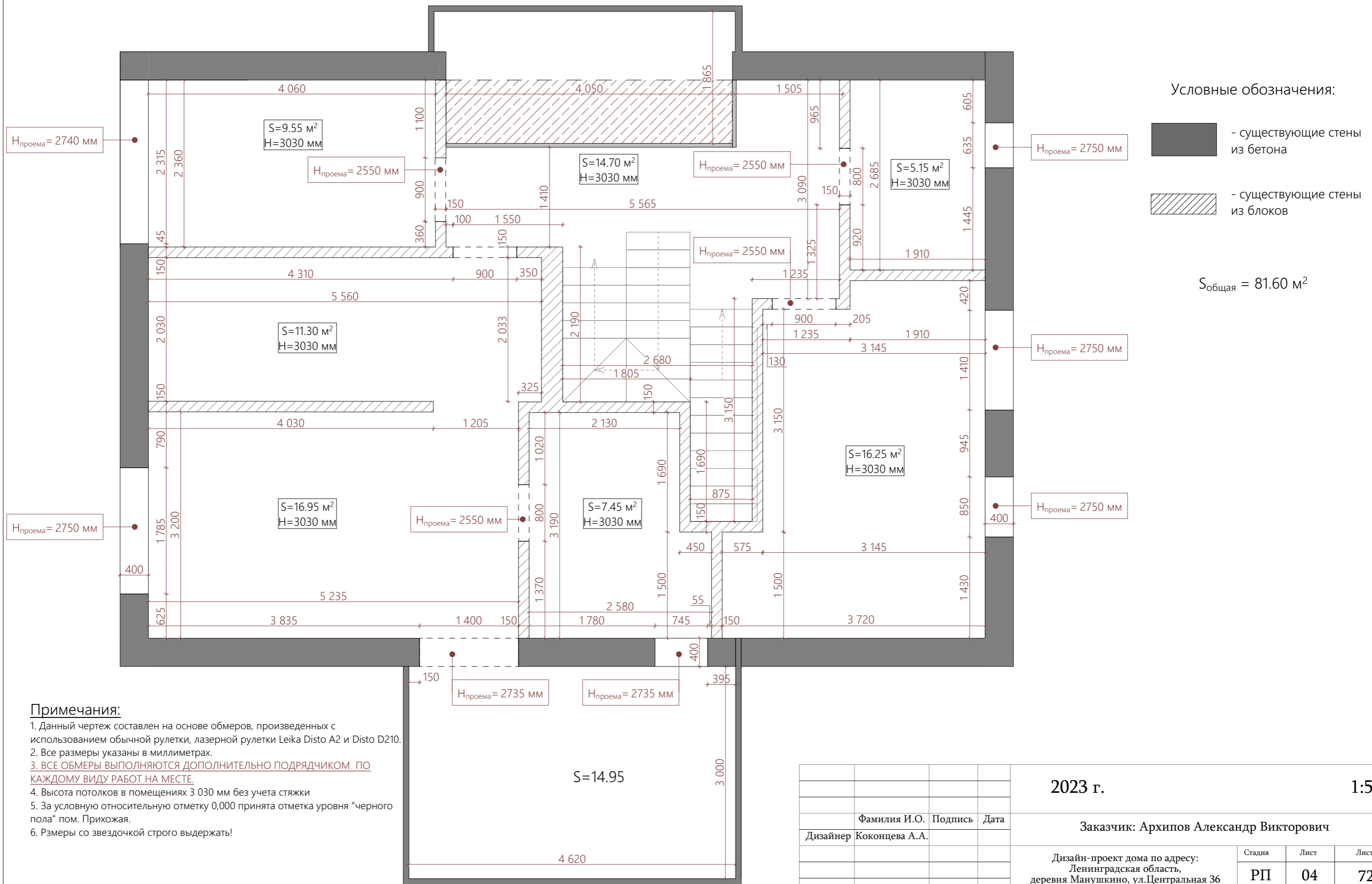

Условные обозначения:

■ - существующие стены из бетона

▨ - существующие стены из блоков

S<sub>общая</sub> = 81.60 м<sup>2</sup>

**Примечания:**

1. Данный чертеж составлен на основе обмеров, произведенных с использованием обычной рулетки, лазерной рулетки Leika Disto A2 и Disto D210.
2. Все размеры указаны в миллиметрах.
3. ВСЕ ОБМЕРЫ ВЫПОЛНЯЮТСЯ ДОПОЛНИТЕЛЬНО ПОДРЯДЧИКОМ ПО КАЖДОМУ ВИДУ РАБОТ НА МЕСТЕ.
4. Высота потолков в помещениях 3 030 мм без учета стяжки
5. За условную относительную отметку 0,000 принята отметка уровня "черного пола" пом. Прихожая.
6. Размеры со звездочкой строго выдержать!

			2023 г.	1:50
			Заказчик: Архипов Александр Викторович	
Дизайнер	Коконцева А.А.	Фамилия И.О.	Подпись	Дата
			Стадия	Лист
			РП	04
			Листов	72
			Обмерный план. 2 Этаж	

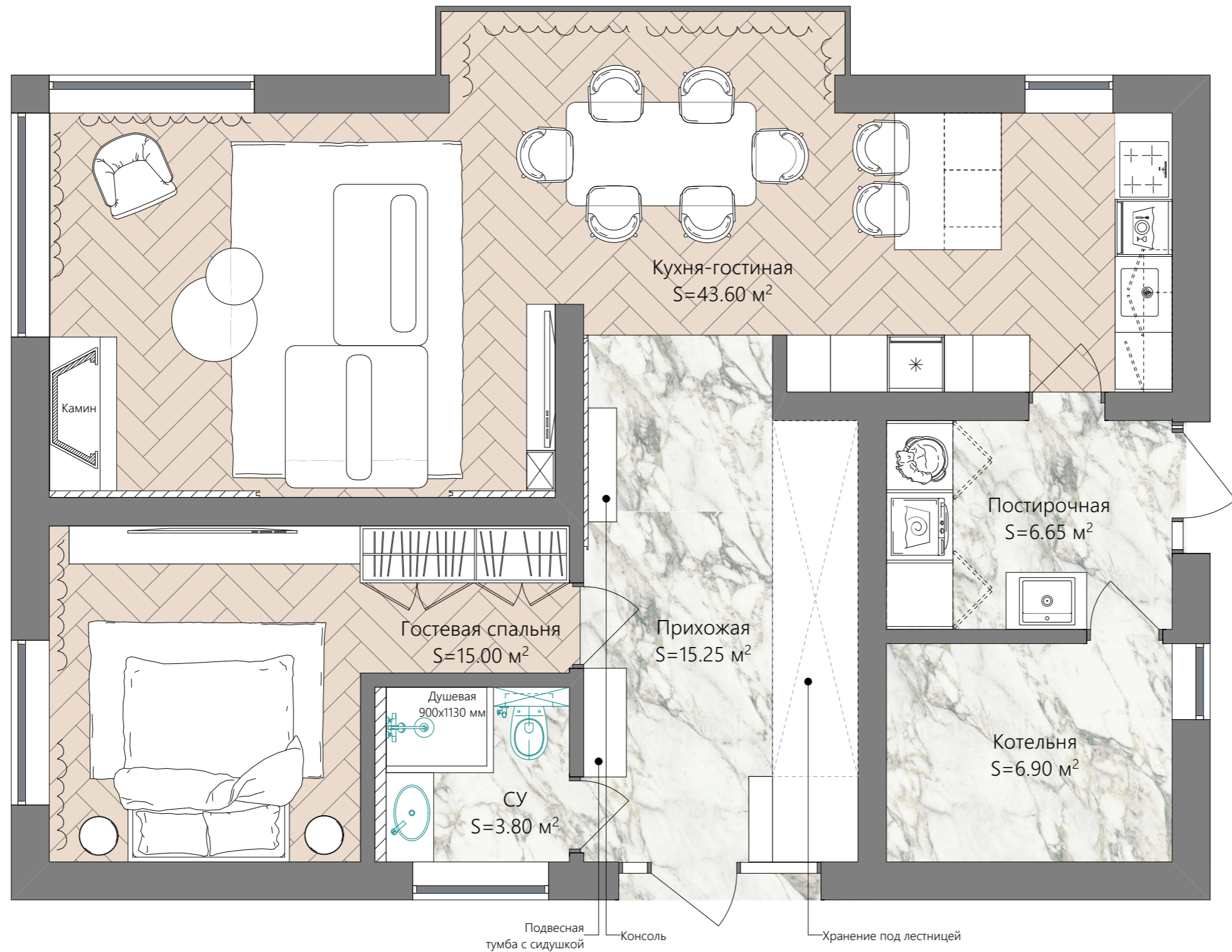

			2023 г.	1:50								
			Заказчик: Архипов Александр Викторович									
			Дизайн-проект дома по адресу: Ленинградская область, деревня Манушкино, ул.Центральная 36			<table border="1"> <tr> <td>Стадия</td> <td>Лист</td> <td>Листов</td> </tr> <tr> <td>РП</td> <td>05</td> <td>72</td> </tr> </table>	Стадия	Лист	Листов	РП	05	72
Стадия	Лист	Листов										
РП	05	72										
			Совмещенный план. 1 Этаж									
Фамилия И.О.	Подпись	Дата										
Дизайнер	Коконцева А.А.											



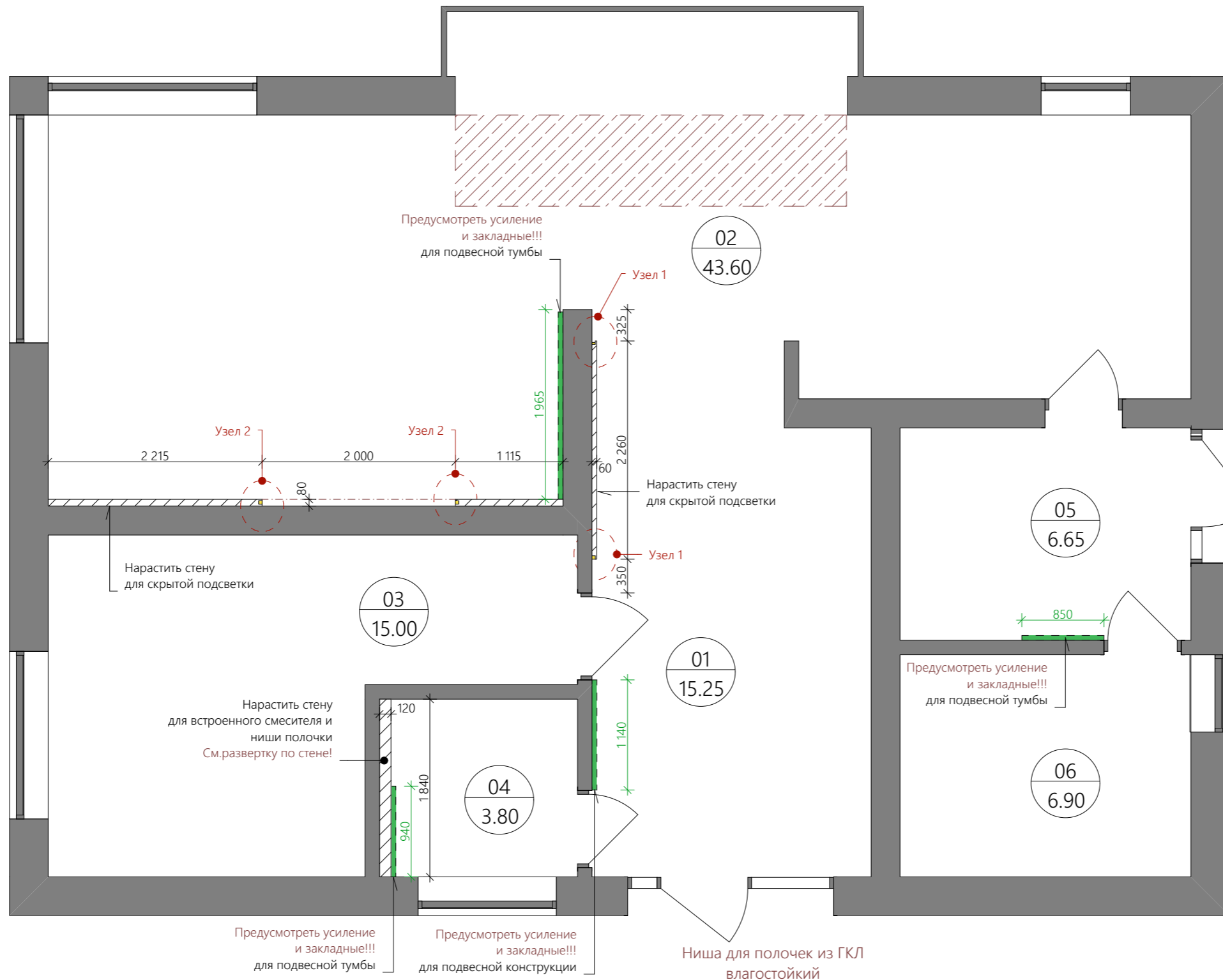

Условные обозначения:

- усиление стен для подвесных конструкций

- узел

- наращивание стен из ГКЛ/ГКЛВ

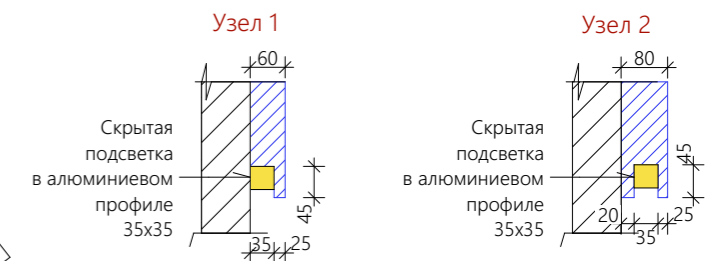

Экспликация помещений

№	Наименование помещения	Площадь, м <sup>2</sup>
01	Прихожая/Холл	15.25
02	Кухня/Гостиная	43.60
03	Гостевая спальня	15.00
04	СУ	3.80
05	Постирочная	6.65
06	Котельня	6.90
Общая площадь 1 Этажа		91.20

Примечания:

1. Размер и высоту установки лючков ревизии обсудить с дизайнером.
2. Все размеры даны "в чистоте" (т.е. с учетом штукатурки)!

Ниша для полочек глубина 120 мм

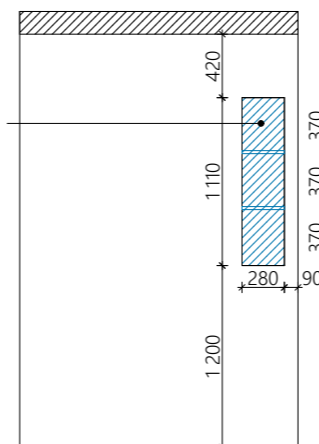

Дизайнер	Коконцева А.А.	Подпись	Дата

2023 г.

1:50

Заказчик: Архипов Александр Викторович

Дизайн-проект дома по адресу:  
Ленинградская область,  
деревня Манушкино, ул.Центральная 36

Стадия	Лист	Листов
РП	07	72

План возведения новых перегородок.  
Экспликация помещений. 1 Этаж





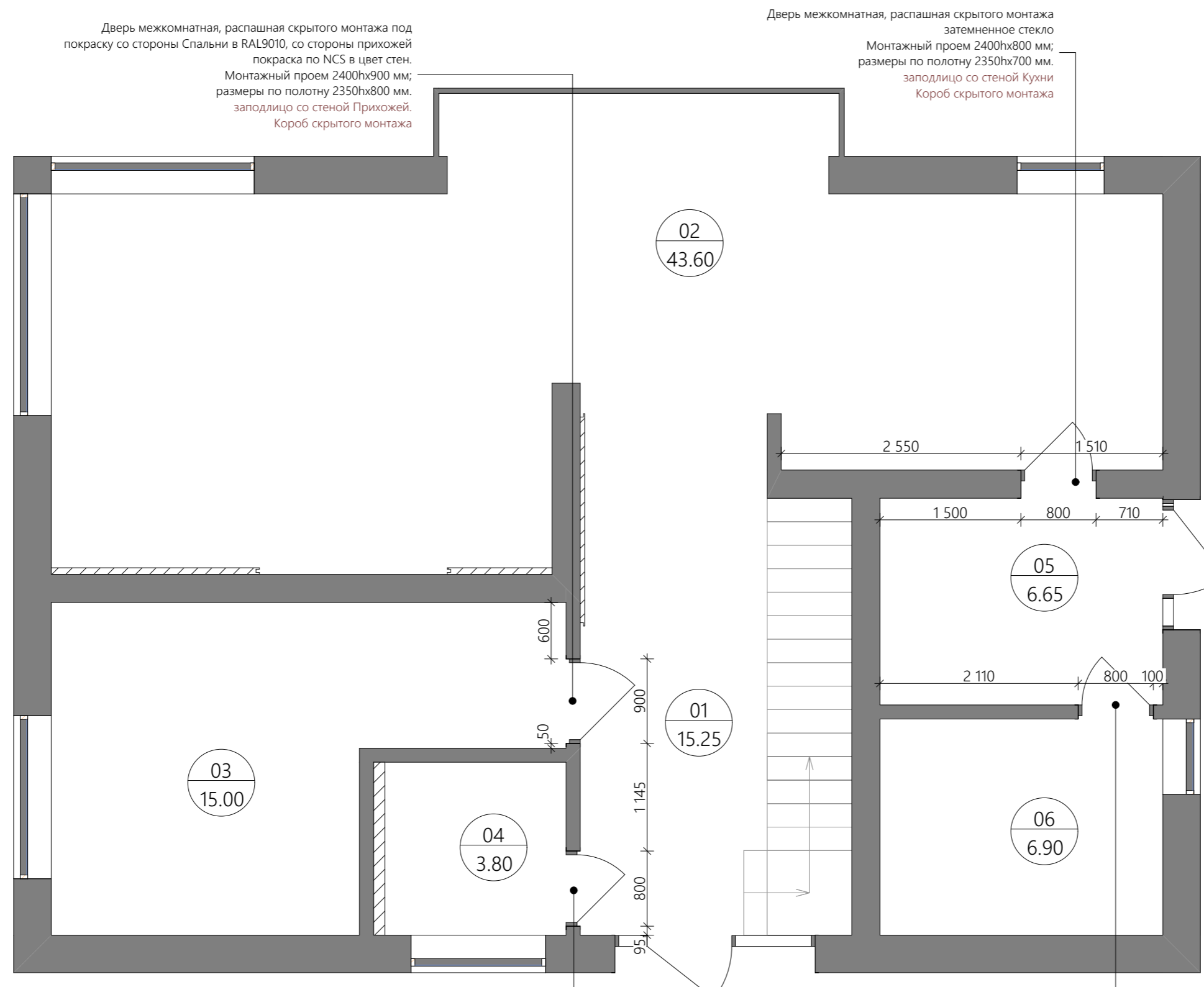

Дверь межкомнатная, распашная скрытого монтажа под покраску со стороны Спальни в RAL9010, со стороны прихожей покраска по NCS в цвет стен. Монтажный проем 2400hx900 мм; размеры по полотну 2350hx800 мм. западлицо со стеной Прихожей. Короб скрытого монтажа

Дверь межкомнатная, распашная скрытого монтажа затемненное стекло Монтажный проем 2400hx800 мм; размеры по полотну 2350hx700 мм. западлицо со стеной Кухни Короб скрытого монтажа

Дверь в СУ под покраску декоративной штукатуркой со стороны коридора

Дверь в гостевую спальню под покраску со стороны коридора



Дверь в гостевую спальню под покраску со стороны спальни

Дверь в постирочной затемненное стекло со стороны постирочной



Экспликация помещений

№	Наименование помещения	Площадь, м <sup>2</sup>
01	Прихожая/Холл	15.25
02	Кухня/Гостиная	43.60
03	Гостевая спальня	15.00
04	СУ	3.80
05	Постирочная	6.65
06	Котельня	6.90
Общая площадь 1 Этажа		91.20

Дверь сантехническая, распашная скрытого монтажа под покраску со стороны СУ в цвет стен, со стороны прихожей покраска декоративной штукатуркой Монтажный проем 2400hx800 мм; размеры по полотну 2350hx700 мм. Покраска по NCS в цвет стен. западлицо со стеной Прихожей. Короб скрытого монтажа

Дверь межкомнатная, распашная скрытого монтажа под покраску серого оттенка. Монтажный проем 2400hx800 мм; размеры по полотну 2350hx700 мм. Покраска по NCS в цвет подвесной тумбы западлицо со стеной Постирочной Короб скрытого монтажа

- Примечания:**
1. Высота дверных проемов указана от уровня чистого пола.
  2. Размеры со звездочкой (\*) даны для справки.
  3. Все размеры даны "в чистоте" (т.е. с учетом штукатурки)!

			2023 г.	1:50	
			Заказчик: Архипов Александр Викторович		
			Дизайн-проект дома по адресу: Ленинградская область, деревня Манушкино, ул.Центральная 36	Стадия РП	Лист 09
			План-схема с привязкой и маркировкой дверных проемов. Экспликация помещений	Листов 72	

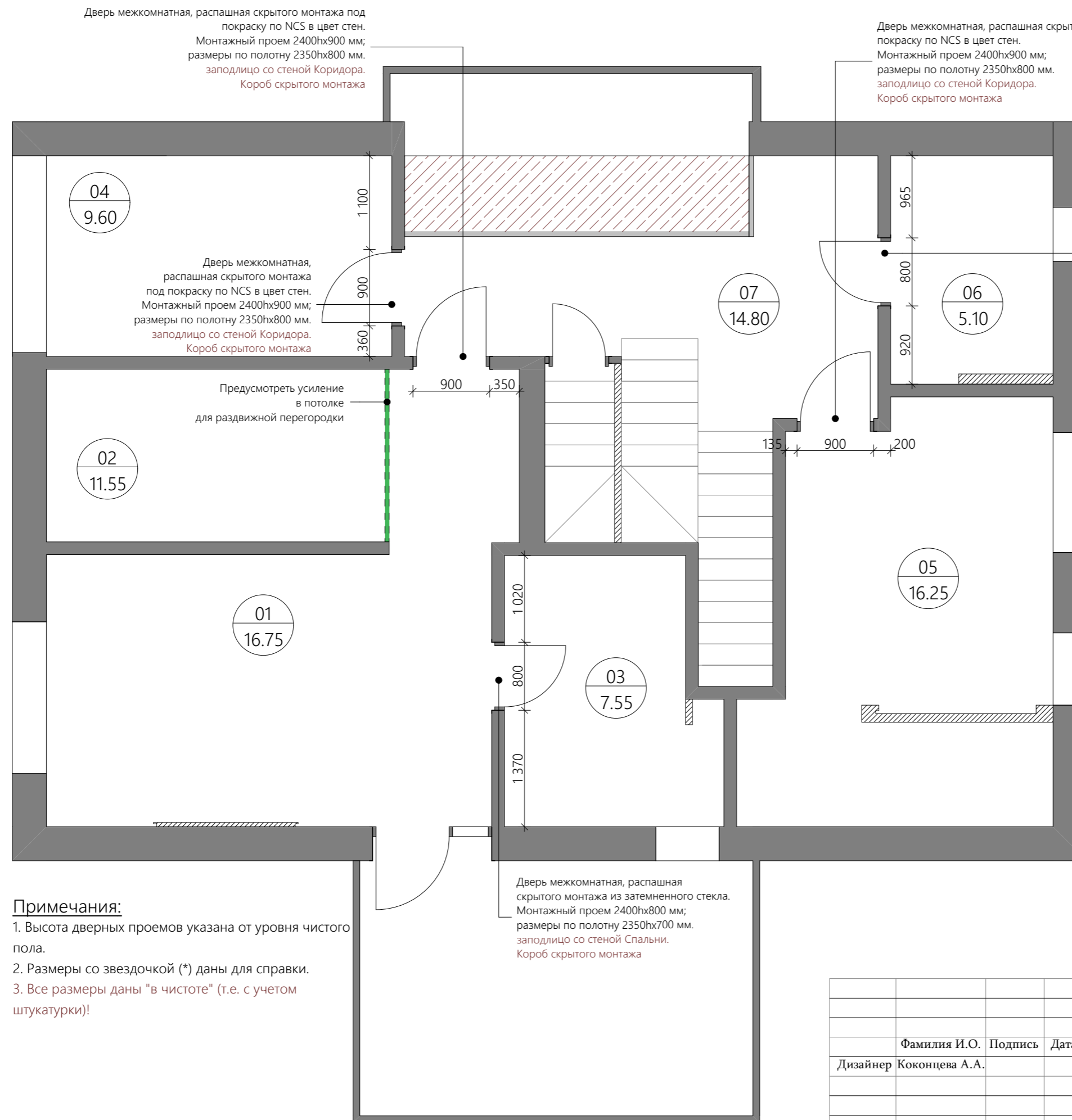

**Примечания:**  
 1. Высота дверных проемов указана от уровня чистого пола.  
 2. Размеры со звездочкой (\*) даны для справки.  
 3. Все размеры даны "в чистоте" (т.е. с учетом штукатурки)!

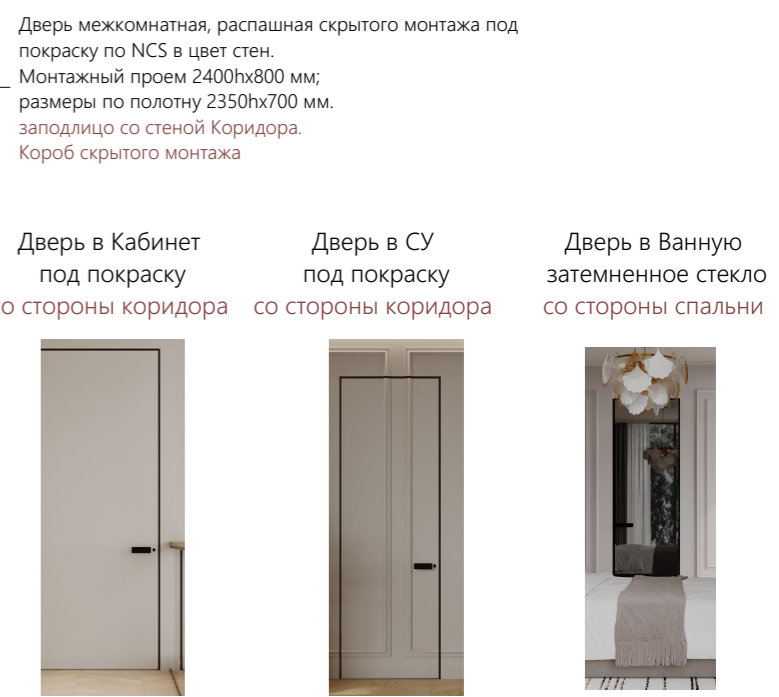

Экспликация помещений

№	Наименование помещения	Площадь, м <sup>2</sup>
01	Спальня	16.75
02	Гардеробная	11.55
03	Ванная	7.55
04	Кабинет	9.60
05	Детская	16.25
06	Детский СУ	5.10
07	Коридор	14.80
Общая площадь 2 Этажа		81.60

			2023 г.	1:50	
			Заказчик: Архипов Александр Викторович		
			Дизайн-проект дома по адресу: Ленинградская область, деревня Манушкино, ул.Центральная 36	Стадия РП	Лист 10
			План-схема с привязкой и маркировкой дверных проемов. Экспликация помещений	Листов 72	

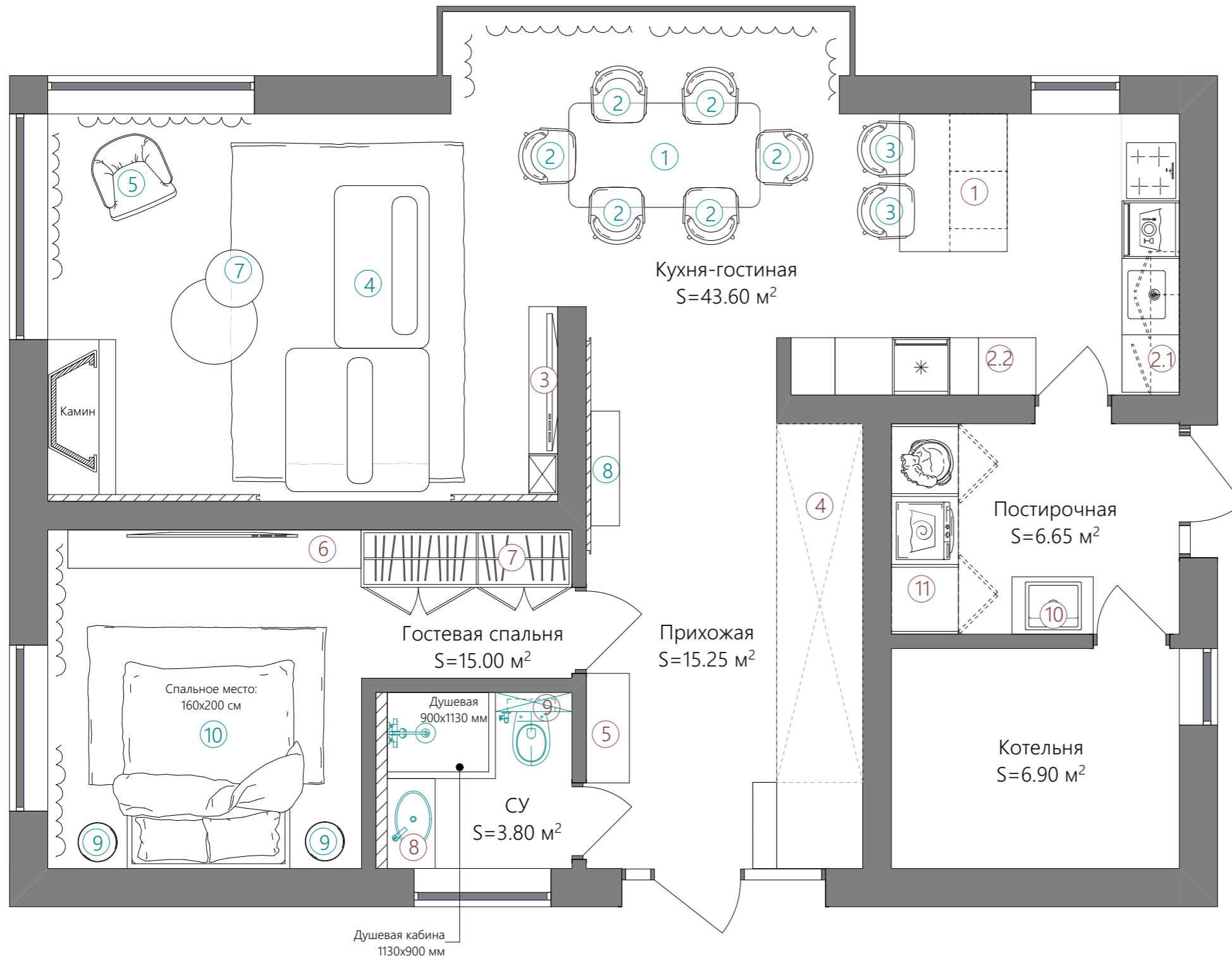

### Ведомость предметов мебели

№	Наименование	Кол-во
1	Обеденный стол Glide прямоугольный, разм.200x100x76H см.	1
2	Стул Стул Coral Bergenson Bjorn светло-бежевый, разм.56x50x85H см	6
3	Стул полубарный Aska, рогожка, орех/темно-синий52x53x93H см	2
4	Модульный диван Eastwood, разм. 320x150x70H см.	1
5	Интерьерное кресло Мейсон, Лавсит, разм. 90x97x86H см	1
6	Столик овальный Туре, Ellipse, беленый дуб, разм. 50x80x41H см	1
7	Столик Туре, Ellipse, молочный, разм. Ø40x37,5H см	1
8	Консоль ISIDA, разм. 120x40x85H см	1
9	Кофейный стол Padon, разм. Ø51x52H см	2
10	Кровать Барри на ножках, Лавсит, разм. 195x215x105H см	1

### Ведомость предметов мебели на заказ

№	Наименование	Кол-во
1	Кухонный остров, разм. 144x112,5x85H см	1
2.1	Кухня, разм. 294x60x267H см	1
2.2	Кухня-пеналы, разм. 256x60x267H см	1
3	Стеллаж, тумба под ТВ в гостиной, разм. 194,5x30x202H см	1
4	Хранение под лестницей, разм. 375x90x206H см	1
5	Подвесная тумба с сидущкой, разм. 115x45x65H см	1
6	Тумба под ТВ в гостевой, разм. 308x40x40H см	1
7	Шкаф в гостевой, разм. 220x60x263H см	1
8	Подвесная тумба под раковину в СУ, разм. 94,5x50x50H см	1
9	Шкаф над инсталляцией, разм 80x30x153H см	1
10	Подвесная тумба под раковину, разм. 80x50x45H см	1
11	Шкаф хранение под стиральную машину, разм. 219x70x240H см	1

#### Примечания:

- Чертеж смотреть с листом № 21 ("План размещения электроустановочных приборов: розетки, слаботочка") и листом № 23 ("План размещения выключателей с план-схемой распределения групп светильников")
- ВСЕ РАЗМЕРЫ УТОЧНИТЬ ПО МЕСТУ.
- На все заказные элементы в обязательном порядке (!) вызывать замерщика фирмы-производителя.

			2023 г.	1:50	
			Заказчик: Архипов Александр Викторович		
			Дизайн-проект дома по адресу: Ленинградская область, деревня Манушкино, ул.Центральная 36	Стадия РП	Лист 11
			Листов 72		
			План с расстановкой мебели и оборудования. 1 Этаж		

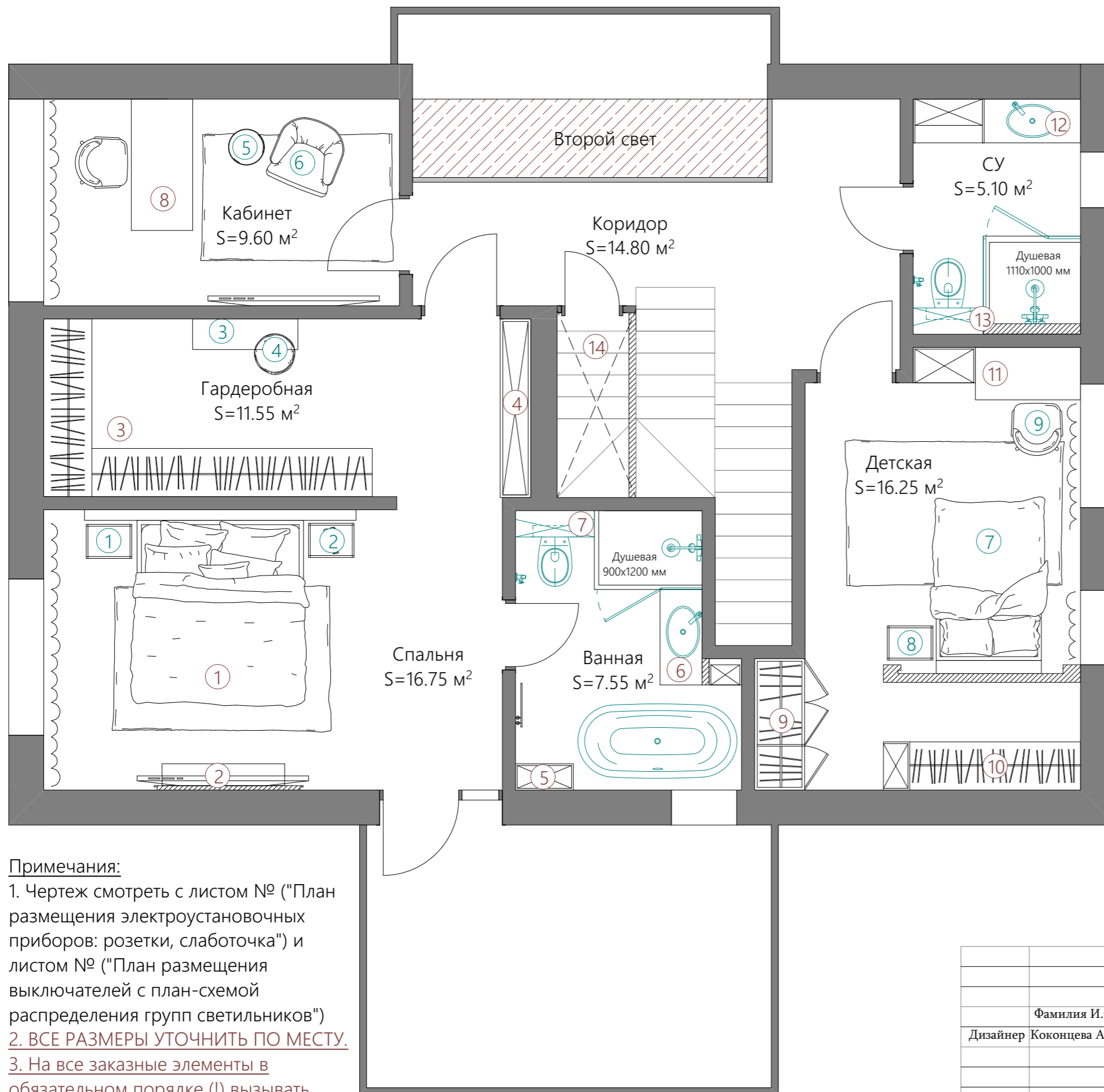

### Ведомость предметов мебели

№	Наименование	Кол-во
1	Прикроватная тумбочка Loft Pure, разм. 50 x 40 x 48 см	1
2	Прикроватная тумбочка Loft Pure, разм. 80 x 40 x 48 см	1
3	Консоль с мраморной столешницей ForMiss, разм.120x31x80H см	1
4	Пуф Norunn, шенилл, серый, разм. 45x48x48H см.	1
5	Кофейный стол Vaso Wood разм. 50x52H см	1
6	Кресло Vivo SK Design, разм. 84x80x72H см	1
7	Кровать Орlando с отсеком, разм.152x215x130 см	1
8	Тумба прикроватная MILANO, разм. 53x40x46,5H см	1
9	Компьютерное кресло ИКЕА ФЬЕЛЛБЕРГЕ, разм. 40x42x43H см	1

### Ведомость предметов мебели на заказ

№	Наименование	Кол-во
1	Кровать с мягким изголовьем с подсветкой, разм. 300x220x110H см	1
2	Подвесная консоль под ТВ, разм. 150x25x15H см	1
3	Гардеробная в спальне, разм. 383x203x267H см	1
4	Шкаф стеллаж для книг, аксессуаров, разм. 203x32,5x267H см	1
5	Шкаф в ванной, разм. 66x35x273H см	1
6	Подвесная тумба для раковины, разм. 109x48x60H см	1
7	Шкафчик над инсталляцией, разм. 80x30x153,5H см	1
8	Рабочий стол в кабинете, разм. 166x70x75H см	1
9	Шкаф в детской, разм. 150x57,5x257,5H см	1
10	Гардеробная в детской, разм 224,5x50x257H см	1
11	Рабочий стол в детской, разм. 191x42x257,5H см	1
12	Подвесная тумба для раковины со шкафом, разм. 191x50x236H см	1
13	Шкафчик над инсталляцией, разм. 80x30x259H см	1
14	Хранение под лестницей, разм. 82x60x267H см	1

#### Примечания:

- Чертеж смотреть с листом № ("План размещения электроустановочных приборов: розетки, слаботочка") и листом № ("План размещения выключателей с план-схемой распределения групп светильников")
- ВСЕ РАЗМЕРЫ УТОЧНИТЬ ПО МЕСТУ.**
- На все заказные элементы в **обязательном порядке (!)** вызывать замерщика фирмы-производителя.

2023 г.

1:50

Фамилия И.О.	Подпись	Дата	Заказчик: Архипов Александр Викторович		
Дизайнер	Коконцева А.А.				
Дизайн-проект дома по адресу: Ленинградская область, деревня Манушкино, ул.Центральная 36			Стадия	Лист	Листов
			РП	12	72
План с расстановкой мебели и оборудования. 2 Этаж					

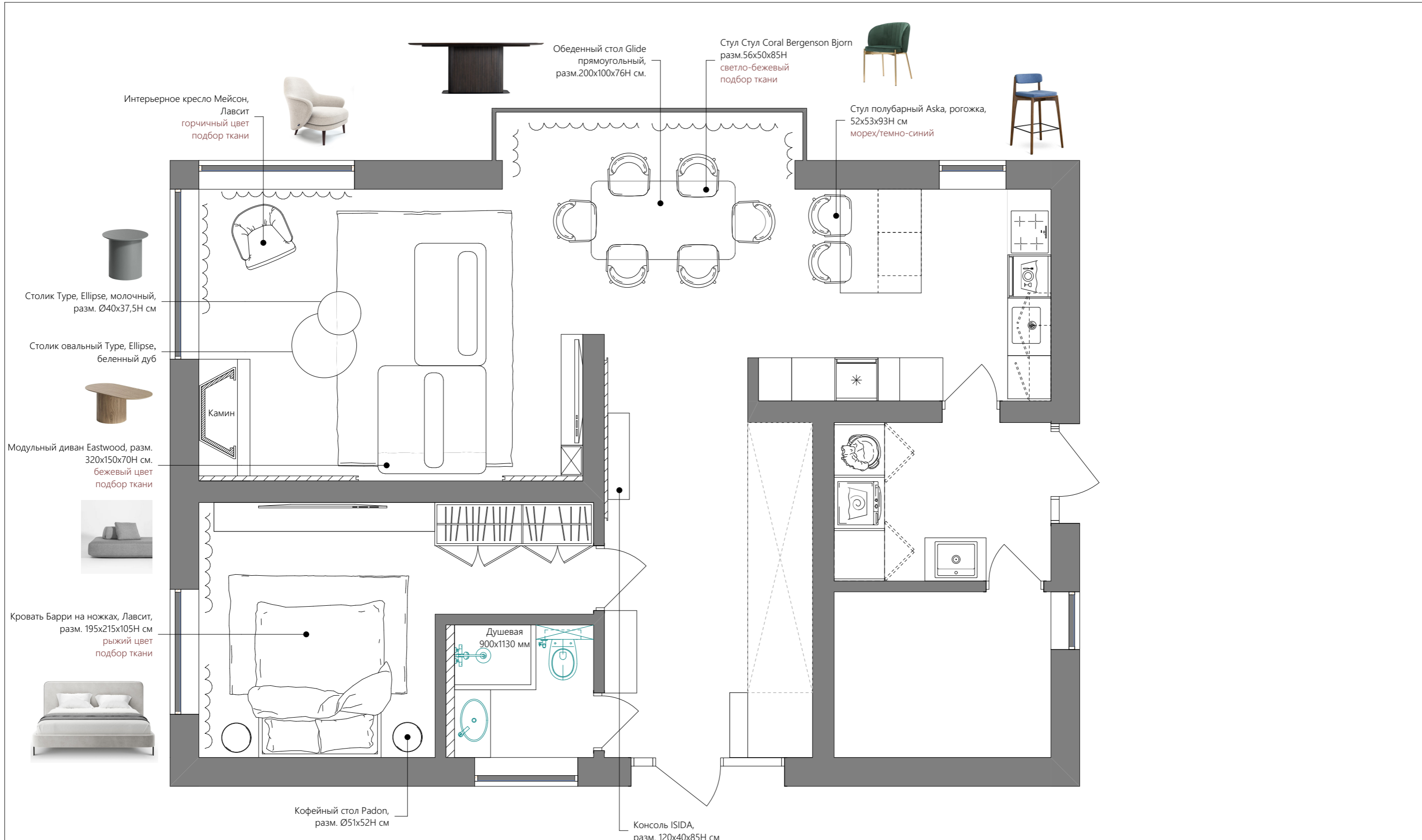

2023 г.

1:50

Заказчик: Архипов Александр Викторович

Дизайн-проект дома по адресу:  
Ленинградская область,  
деревня Манушкино, ул. Центральная 36

Стадия	Лист	Листов
РП	13	72



План стилистического подбора мебели. 1 Этаж





Фамилия И.О.	Подпись	Дата
Дизайнер Коконцева А.А.		

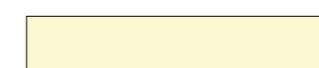

Условные обозначения:

-  Потолок на отметке -0,150 м
-  Потолок на отметке -0,210 м
-  Потолок на отметке -0,250 м
-  Потолок на отметке -0,480 м

-  Границы карниза
-  Ниша для встроенного точечного светильника

Встроенный линейный светильник ЦЕНТР СВЕТ PROFLINE T60 7,6 м.п.

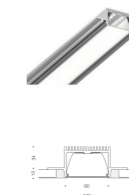

Карниз C391 STEPS, ORAC DECOR 60x160 мм, 53,6 п.м. покраска в цвет потолка, молочный цвет



Шинопровод 3м Exiluty встраиваемый черный и Трековый светильник Basis 7 шт, 9 м.п



Карниз C217, ORAC DECOR 103x156 мм, 17,65 п.м. покраска в цвет потолка серый цвет

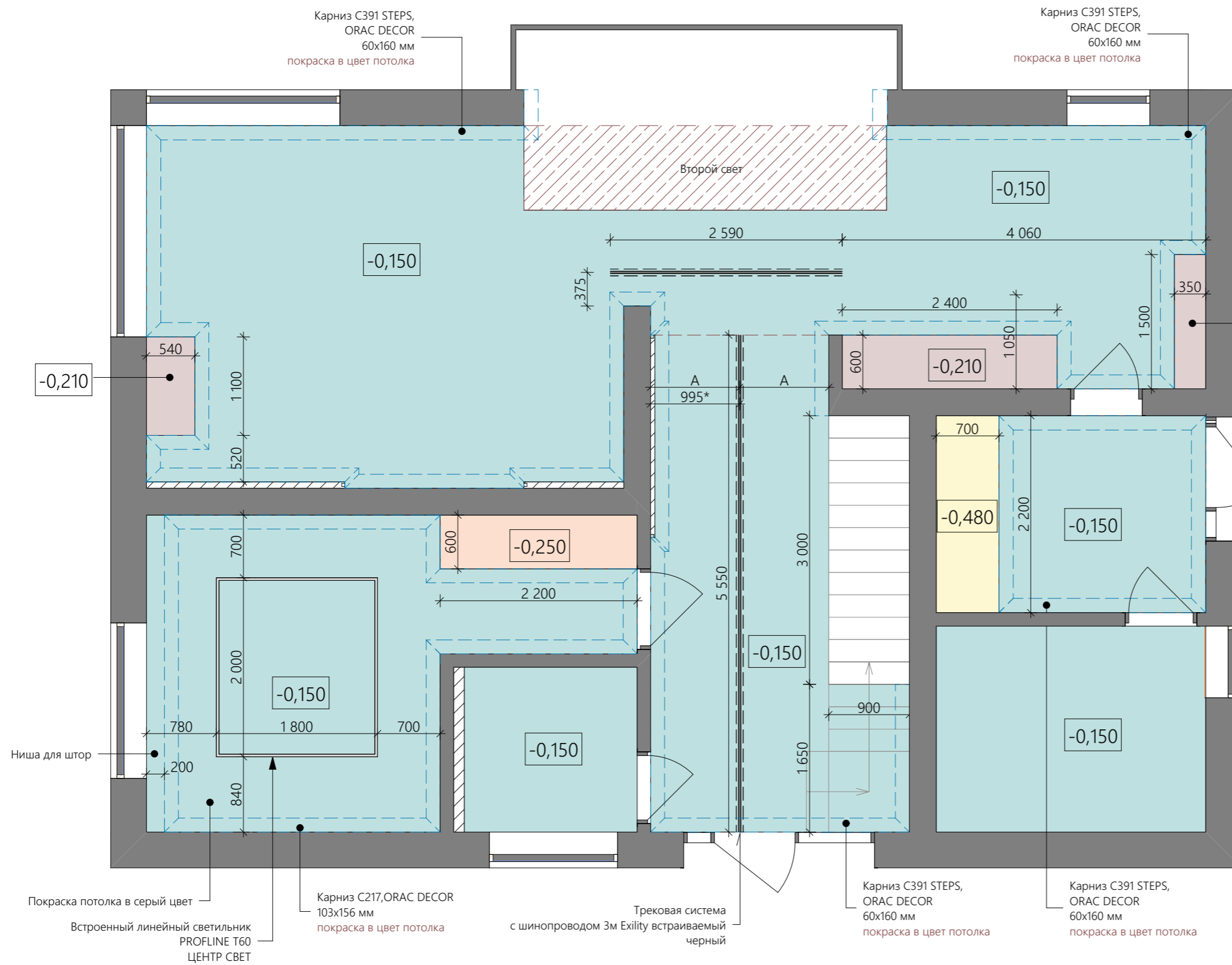

**Примечания:**

1. Максимальная отметка от чистого пола 0.000 до перекрытия принята за + 2.880 мм.
2. Все отметки даны от уровня "чистого" потолка.
3. Чертеж смотреть с листом № 23 ("План размещения выключателей с план-схемой распределения групп светильников").
4. Чертеж смотреть с листом № 17 ("План размещения стационарных осветительных приборов").
5. ВСЕ РАЗМЕРЫ УТОЧНИТЬ ПО МЕСТУ.

2023 г.

1:50

Фамилия И.О.	Подпись	Дата
Дизайнер Коконцева А.А.		

Заказчик: Архипов Александр Викторович

Дизайн-проект дома по адресу:  
Ленинградская область,  
деревня Манушкино, ул.Центральная 36

Стадия	Лист	Листов
РП	15	72

План потолков. 1 Этаж





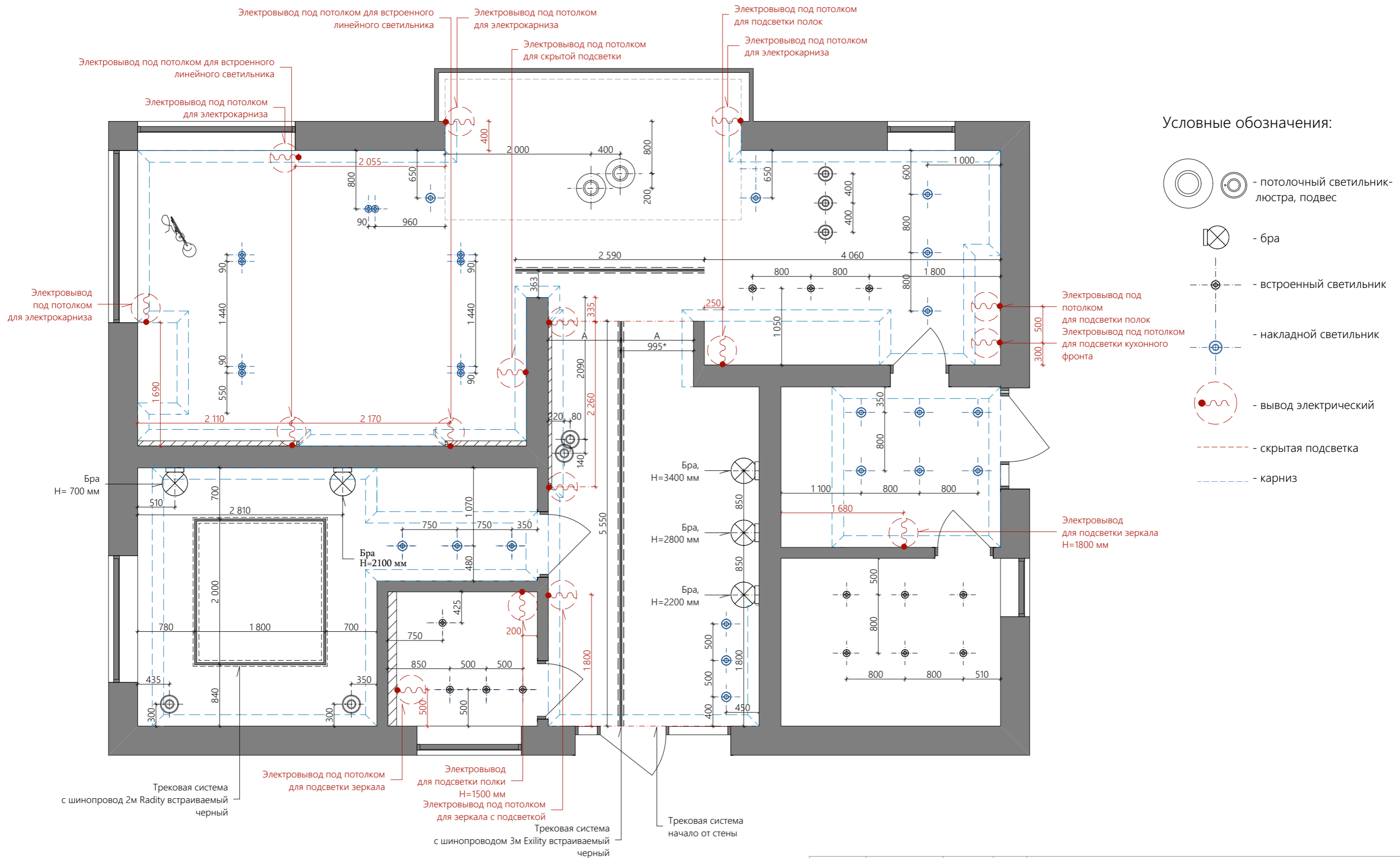

Условные обозначения:

-  - потолочный светильник-люстра, подвес
-  - бра
-  - встроенный светильник
-  - накладной светильник
-  - вывод электрический
-  - скрытая подсветка
-  - карниз

**Примечания:**





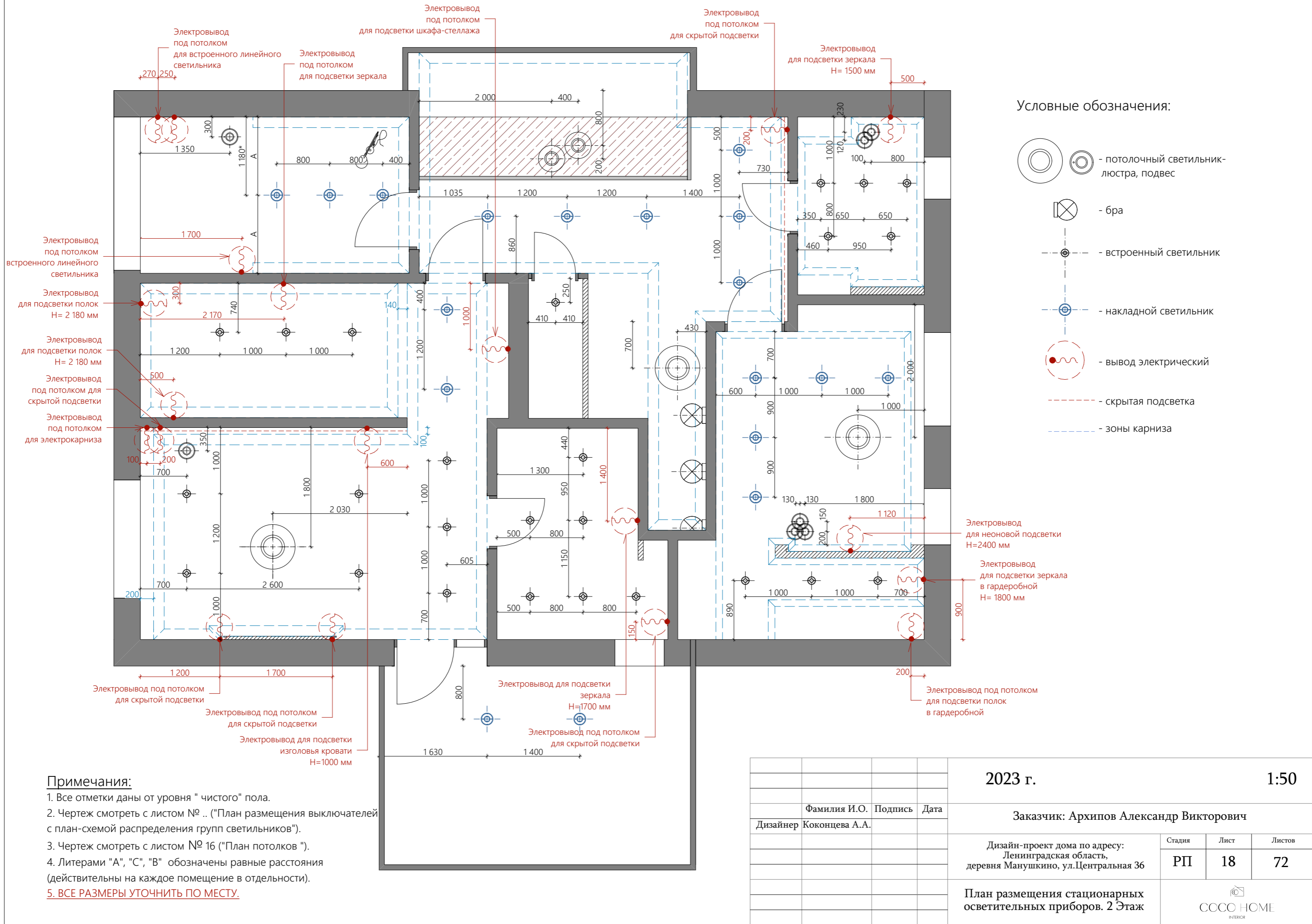

1. Все отметки даны от уровня " чистого " пола.
2. Чертеж смотреть с листом № .. ("План размещения выключателей с план-схемой распределения групп светильников").
3. Чертеж смотреть с листом № 15 ("План потолков ").
4. Литерами "А", "С", "В" обозначены равные расстояния (действительны на каждое помещение в отдельности).

5. ВСЕ РАЗМЕРЫ УТОЧНИТЬ ПО МЕСТУ.

			2023 г.	1:50
			Заказчик: Архипов Александр Викторович	
			Дизайн-проект дома по адресу: Ленинградская область, деревня Манушкино, ул.Центральная 36	
			РП	17
			Лист	72
			Листов	
			План размещения стационарных осветительных приборов. 1 Этаж	
				



Условные обозначения:

-  - потолочный светильник-люстра, подвес
-  - бра
-  - встроенный светильник
-  - накладной светильник
-  - вывод электрический
-  - скрытая подсветка
-  - зоны карниза

**Примечания:**

1. Все отметки даны от уровня " чистого " пола.
2. Чертеж смотреть с листом № .. ("План размещения выключателей с план-схемой распределения групп светильников").
3. Чертеж смотреть с листом № 16 ("План потолков").
4. Литерами "А", "С", "В" обозначены равные расстояния (действительны на каждое помещение в отдельности).
5. ВСЕ РАЗМЕРЫ УТОЧНИТЬ ПО МЕСТУ.

2023 г. 1:50

Фамилия И.О.	Подпись	Дата
Дизайнер Коконцева А.А.		

Заказчик: Архипов Александр Викторович

Дизайн-проект дома по адресу:  
Ленинградская область,  
деревня Манушкино, ул.Центральная 36

Стадия	Лист	Листов
РП	18	72

План размещения стационарных осветительных приборов. 2 Этаж



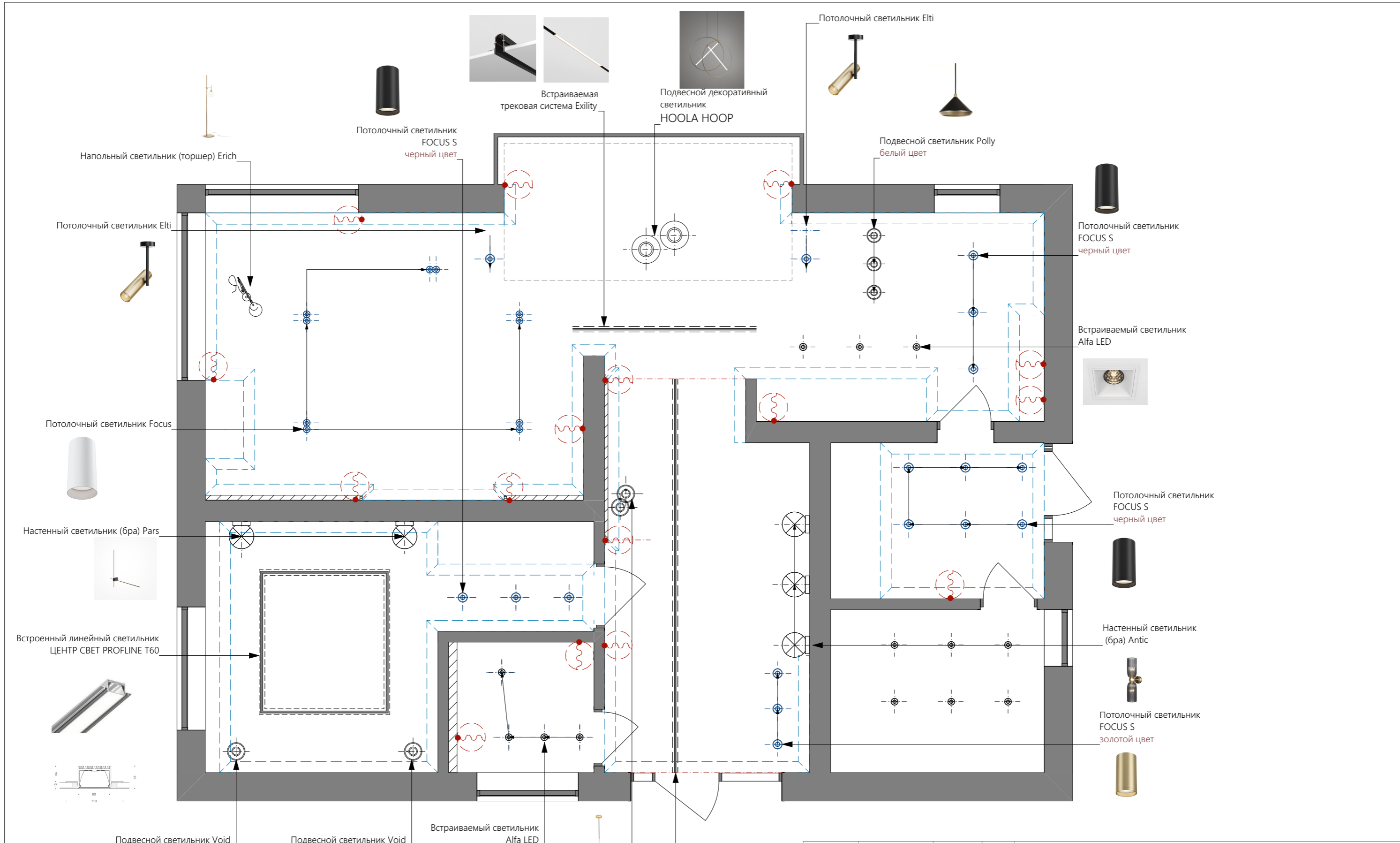

2023 г.

1:50

Фамилия И.О.	Подпись	Дата	
Дизайнер Коконцева А.А.			

Заказчик: Архипов Александр Викторович

Дизайн-проект дома по адресу:  
Ленинградская область,  
деревня Манушкино, ул.Центральная 36

Стадия	Лист	Листов
РП	19	72

План-схема стилистического подбора  
светильников. 1 Этаж



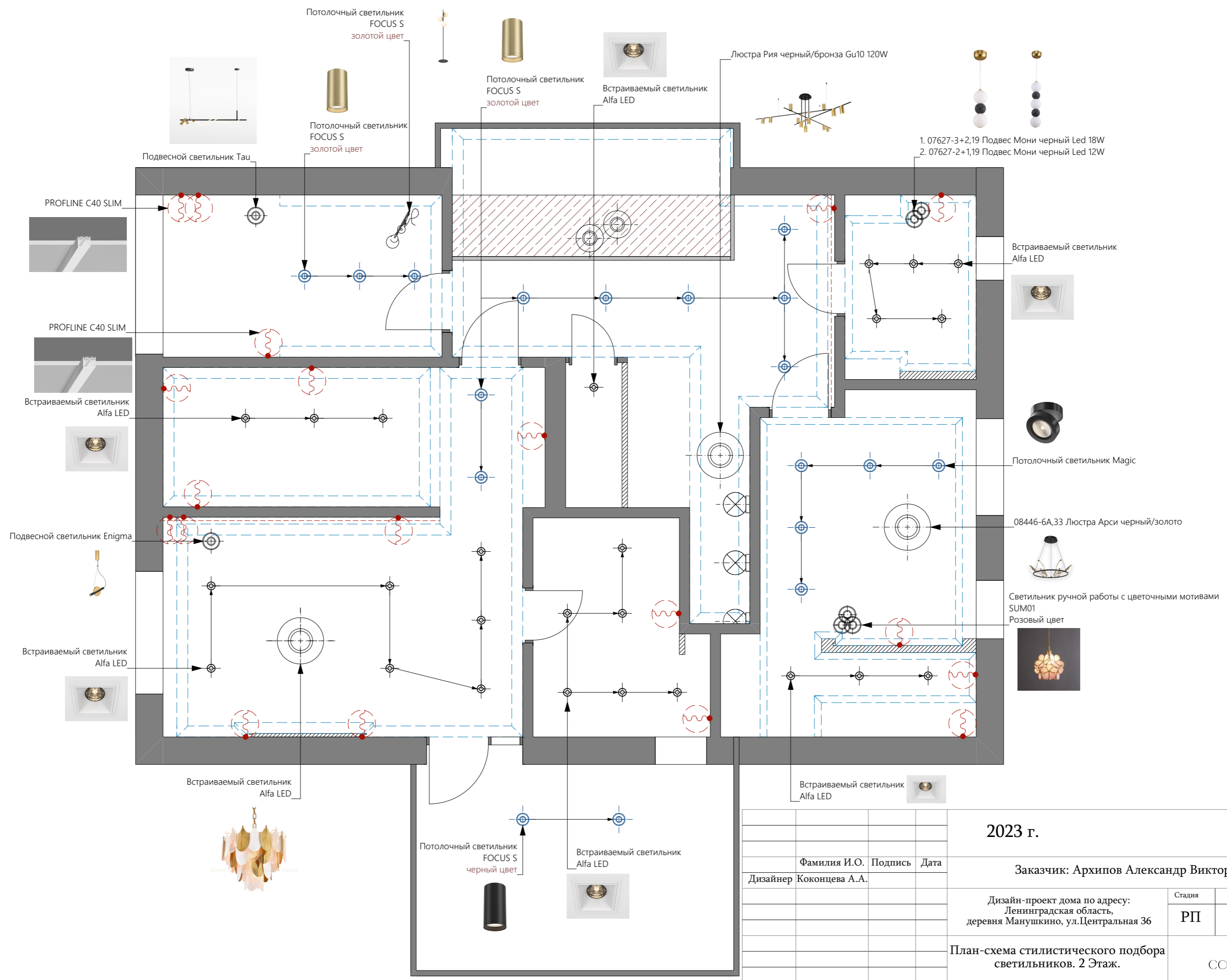

2023 г.

1:50

Фамилия И.О.	Подпись	Дата
Дизайнер Коконцева А.А.		

Заказчик: Архипов Александр Викторович

Дизайн-проект дома по адресу:  
Ленинградская область,  
деревня Манушкино, ул.Центральная 36

Стадия	Лист	Листов
РП	20	72

План-схема стилистического подбора  
светильников. 2 Этаж.



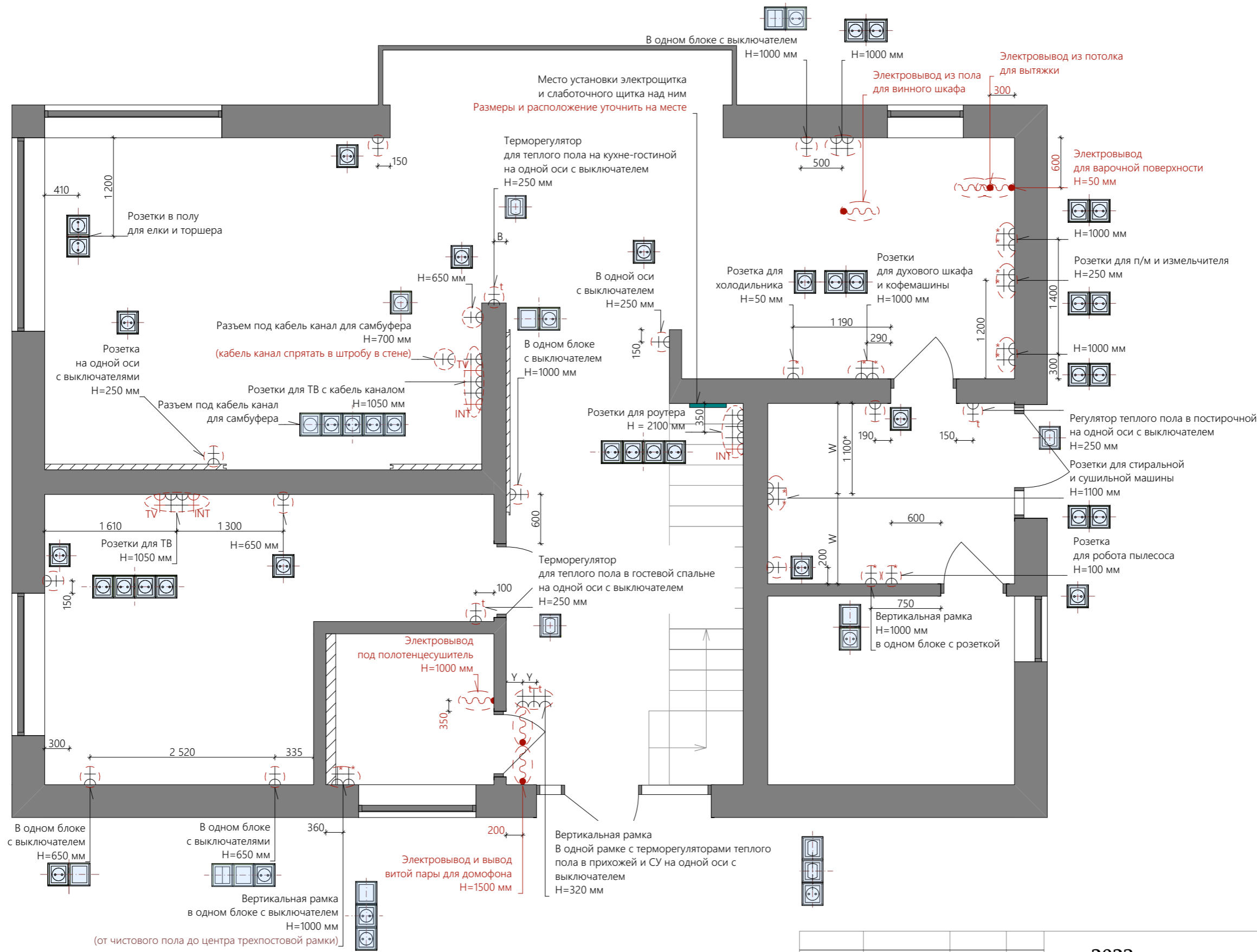

Условные обозначения:

- розетка электрическая
- розетка электрическая влагозащищенная
- розетка телевизионная
- интернет-розетка
- терморегулятор для водяных теплых полов
- вывод электрический
- электрощиток

Примечания:

1. Разводку системы электроснабжения проводить в соответствии с действующими на территории РФ СНИП, ПУЭ и другими нормативными документами.
2. Обеспечить заземление всех эл. приборов.
3. Розетки устанавливаются на высоту  $h=250$  мм от ур.ч.пола (кроме указанных особо).
4. Привязка блока розеток дана по центральной вертикальной оси блока розеток (см. чертеж). В том случае, если в одном блоке с розетками идет выключатель, по блоку розеток вместе с выключателем.
5. Литерами "А", "С", "В" обозначены равные расстояния (действительны на каждое помещение в отдельности).
6. Привязку розеток и эл. выводов для кухонного и сантехнического оборудования уточнить по тех. заданиям фирм поставщиков оборудования.

			2023 г.	1:50
			Заказчик: Архипов Александр Викторович	
Дизайнер	Коконцева А.А.	Фамилия И.О.	Подпись	Дата
			Стадия	Лист
			РП	21
			Листов	72
			План размещения электроустановочных приборов: слаботочка, розетки. 1 Этаж	



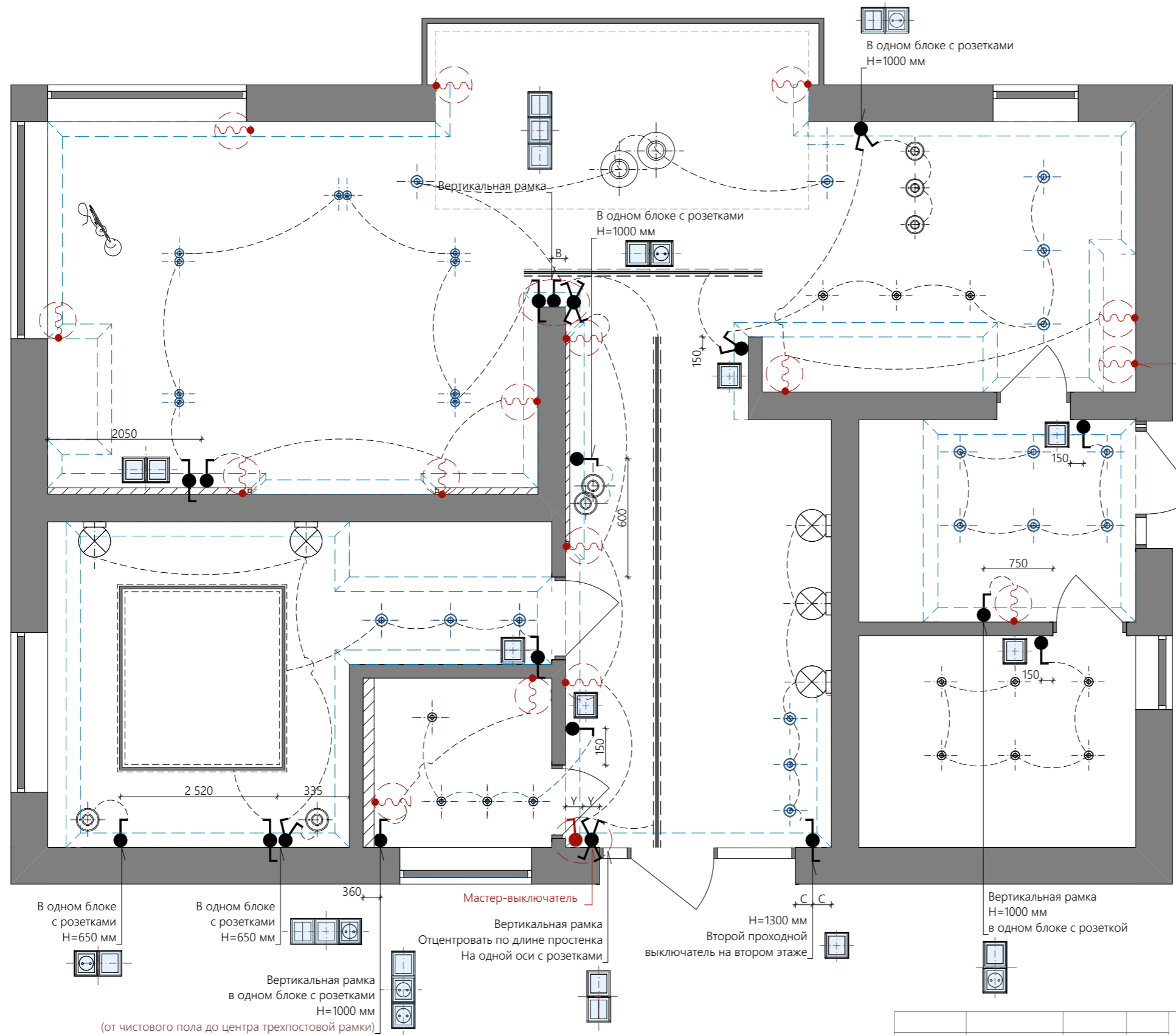

### Условные обозначения:

- выключатель  
одноклавишный
- выключатель  
двухклавишный
- переключатель проходной  
одноклавишный
- переключатель проходной  
двухклавишный
- перекрестный выключатель
- потолочный светильник-  
люстра, подвес
- бра
- встроенный светильник
- накладной светильник
- вывод электрический
- датчики движения
- скрытая подсветка
- границы карниза

### Примечания:

1. Высота установки выключателей = 900 мм от уровня "чистого" пола (кроме указанных особо).
2. Выключатели устанавливаются на единой вертикальной оси с розетками (кроме обозначенных отдельно).
3. Чертеж смотреть с листом № ... ("План потолков") и листом № ... ("План размещения стационарных осветительных приборов").
4. Литерами "А", "С", "В" обозначены равные расстояния (действительны на каждое помещение в отдельности).
5. **ВСЕ РАЗМЕРЫ УТОЧНИТЬ ПО МЕСТУ.**

2023 г.

1:50

Фамилия И.О.	Подпись	Дата	Заказчик: Архипов Александр Викторович		
Дизайнер	Коконцева А.А.		Стадия	Лист	Листов
			РП	23	72
Дизайн-проект дома по адресу: Ленинградская область, деревня Манушкино, ул.Центральная 36			План размещения выключателей с план-схемой распределения групп светильников		



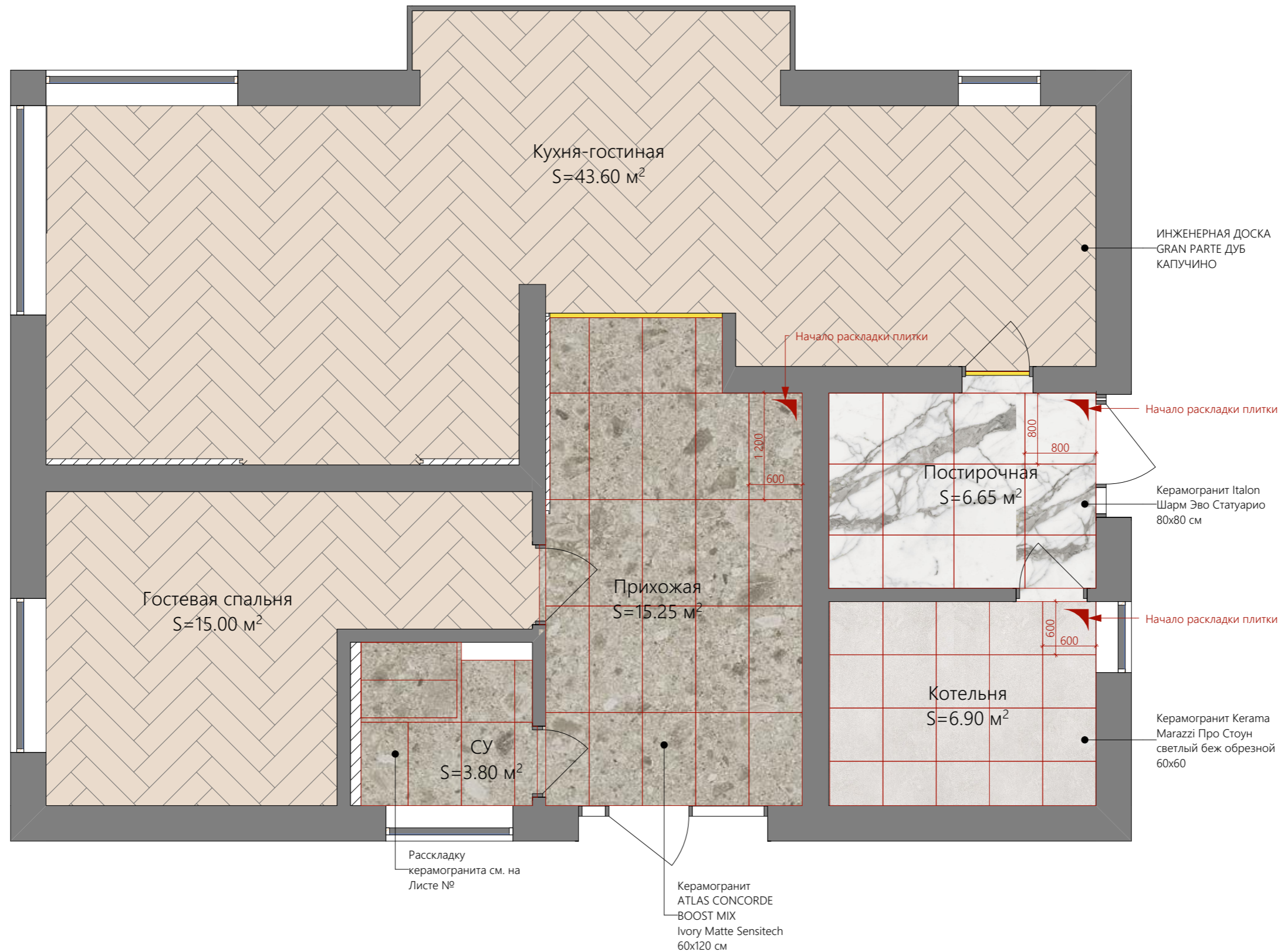

**Примечания:**

1. Стык разных напольных покрытий разных помещений устраивать под дверным полотном через металлический порожек (цвет - латунь).
2. Напольное покрытие Ванной смотреть на листе №28 ("Развертки по стенам СУ. Раскладка плитки").
3. ВСЕ РАЗМЕРЫ УТОЧНИТЬ ПО МЕСТУ.

			2023 г.	1:50								
			Заказчик: Архипов Александр Викторович									
			Дизайн-проект дома по адресу: Ленинградская область, деревня Манушкино, ул.Центральная 36			<table border="1"> <tr> <td>Стадия</td> <td>Лист</td> <td>Листов</td> </tr> <tr> <td>РП</td> <td>25</td> <td>72</td> </tr> </table>	Стадия	Лист	Листов	РП	25	72
Стадия	Лист	Листов										
РП	25	72										
План напольных покрытий. 1 Этаж												

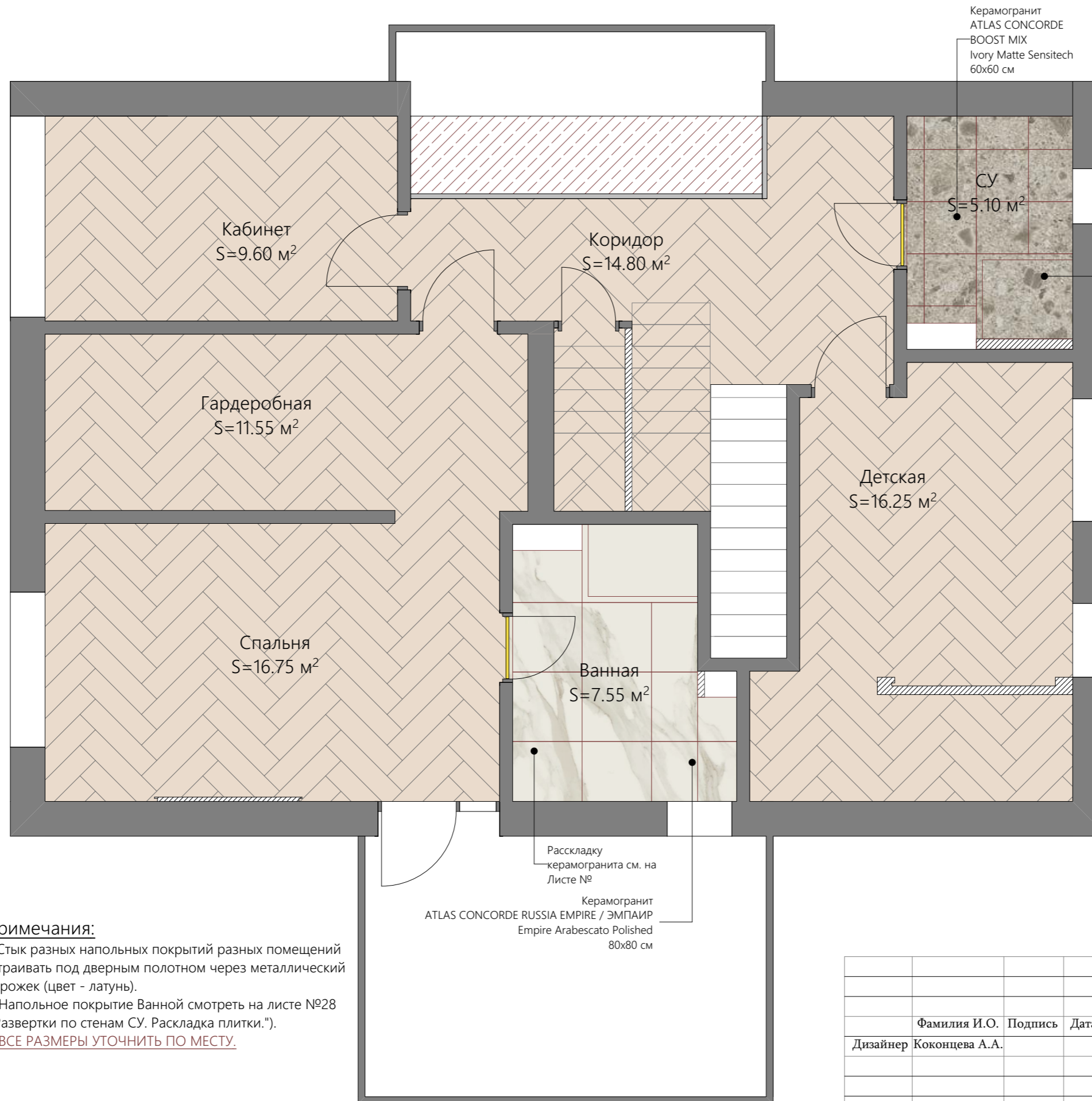

Керамогранит  
ATLAS CONCORDE  
BOOST MIX  
Ivory Matte Sensitech  
60x60 см

СУ  
S=5.10 м²

Кабинет  
S=9.60 м²

Коридор  
S=14.80 м²

Гардеробная  
S=11.55 м²

Детская  
S=16.25 м²

Спальня  
S=16.75 м²

Ванная  
S=7.55 м²

Раскладку  
керамогранита см. на  
Листе №



Латунные порожки  
Т - образный  
латунный профиль  
3 м.п.



Керамогранит  
ATLAS CONCORDE RUSSIA EMPIRE  
Empire Arabescato Polished, 80x80 см  
S=7.50 м²



Керамогранит  
ATLAS CONCORDE BOOST MIX  
Ivory Matte Sensitech 60x60 см  
S=5.15 м²

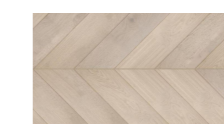

ИНЖЕНЕРНАЯ ДОСКА  
GRAN PARTE ДУБ КАПУЧИНО.  
Французская елка  
S=70.65 м²

Раскладку  
керамогранита см. на  
Листе №

Керамогранит  
ATLAS CONCORDE RUSSIA EMPIRE / ЭМПАИР  
Empire Arabescato Polished  
80x80 см

**Примечания:**

1. Стык разных напольных покрытий разных помещений устраивать под дверным полотном через металлический порожек (цвет - латунь).
2. Напольное покрытие Ванной смотреть на листе №28 ("Развертки по стенам СУ. Раскладка плитки.").
3. ВСЕ РАЗМЕРЫ УТОЧНИТЬ ПО МЕСТУ.

Дизайнер	Коконцева А.А.	Подпись	Дата

2023 г.

1:50

Заказчик: Архипов Александр Викторович

Дизайн-проект дома по адресу:  
Ленинградская область,  
деревня Манушкино, ул.Центральная 36

Стадия	Лист	Листов
РП	26	72

План напольных покрытий. 2 Этаж



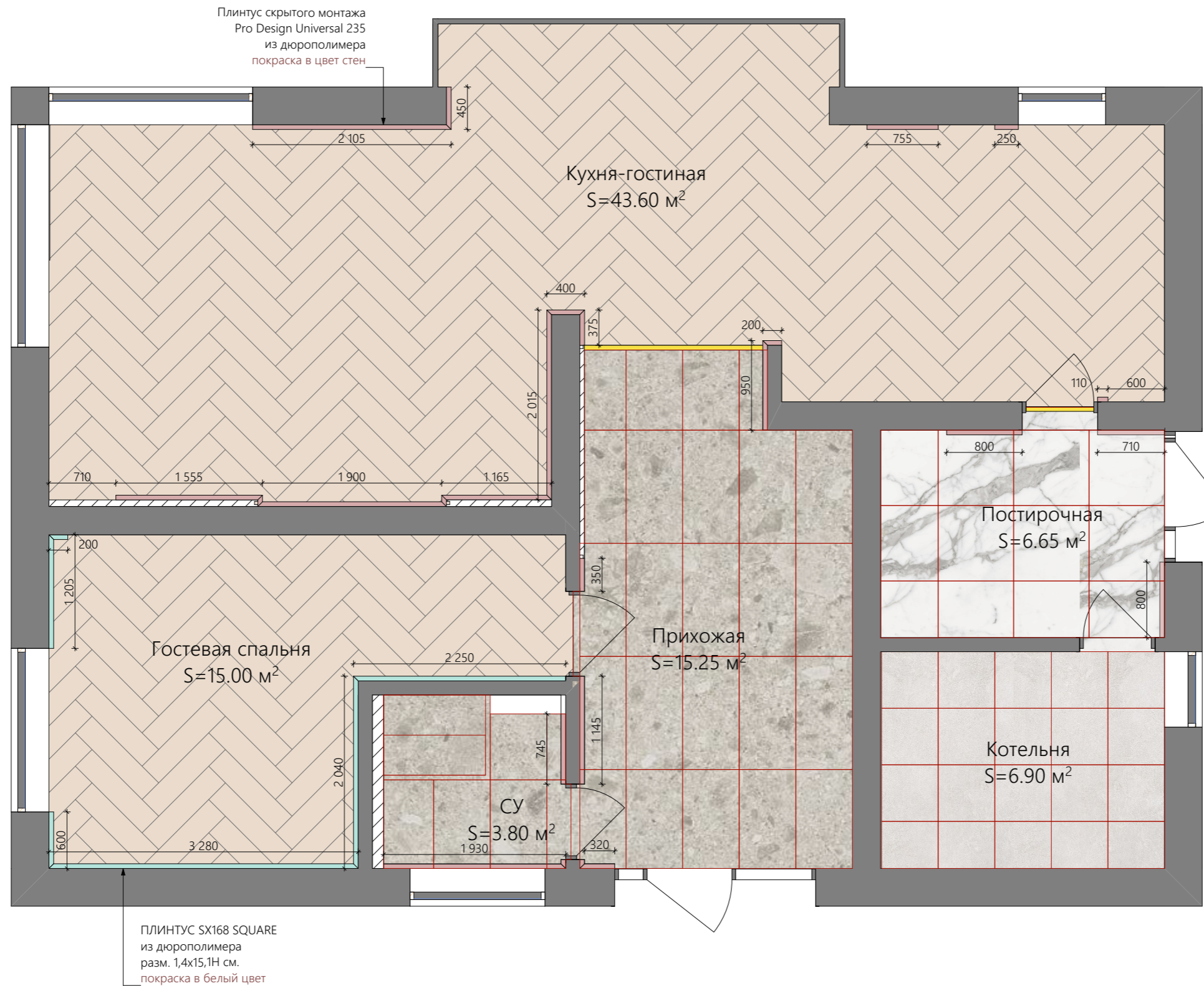

Условные обозначения:

ПЛИНТУС SX168 SQUARE из дюрополимера разм. 1,4x15,1Н см. Общий погонаж составляет 17,25 м.п.

Плинтус скрытого монтажа Pro Design Universal 235 из дюрополимера Общий погонаж составляет 9,60 м.п.

Плинтус скрытого монтажа Pro Design Universal 235 из дюрополимера, 15,50 п.м покраска в цвет стен

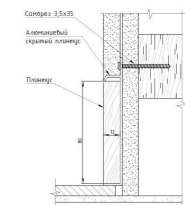

ПЛИНТУС SX168 SQUARE из дюрополимера разм. 1,4x15,1Н см. , 4.20 п.м.. Покраска в белый цвет



Примечания:



1. Периметр плинтусовки выполняется отдельно (по факту). Замеры выполняются подрядчиком (цвет и форма предварительно согласовываются с дизайнером).
2. Окончательное крепление плинтуса выполнять после установки шкафов.
3. Переходные молдинги согласовать с дизайнером.
4. Плинтус в цвет стен во всех помещениях, если не указано иное
5. **ВСЕ РАЗМЕРЫ УТОЧНИТЬ ПО МЕСТУ.**

				2023 г.	1:50						
	Фамилия И.О.	Подпись	Дата	Заказчик: Архипов Александр Викторович							
Дизайнер	Коконцева А.А.			Дизайн-проект дома по адресу: Ленинградская область, деревня Манушкино, ул.Центральная 36	<table border="1"> <tr> <td>Стадия</td> <td>Лист</td> <td>Листов</td> </tr> <tr> <td>РП</td> <td>27</td> <td>72</td> </tr> </table>	Стадия	Лист	Листов	РП	27	72
Стадия	Лист	Листов									
РП	27	72									
План плинтусовки. 1 Этаж											

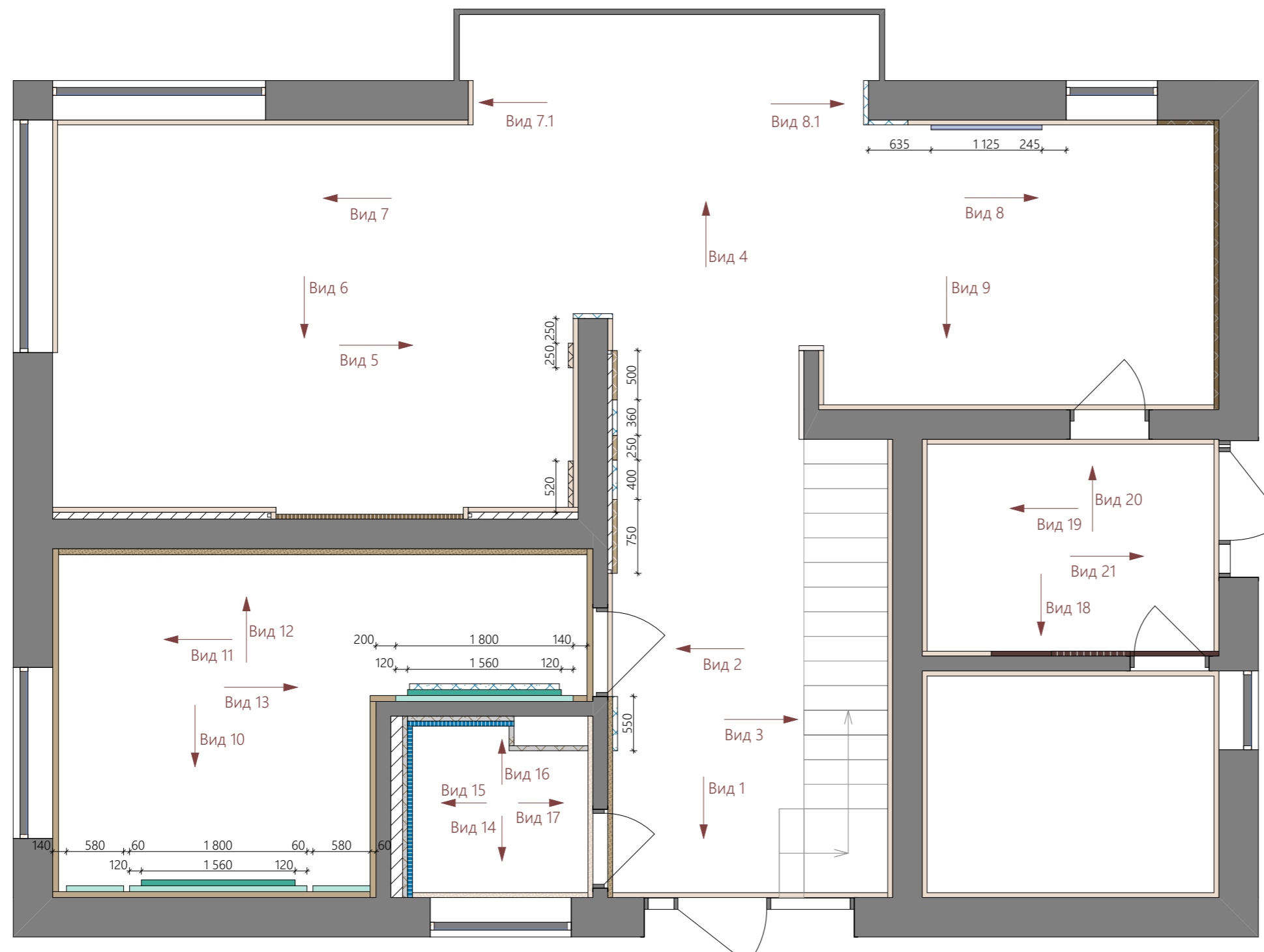



-  Декоративная штукатурка под бетон серого цвета в Гостевой спальне, в Прихожей S=19.00 м<sup>2</sup>
-  Светло-серый цвет покраски в Гостевой спальне S=25.10 м<sup>2</sup>
-  Светло-бежевый цвет покраски для помещений с повышенной влажностью в СУ, S=9.50 м<sup>2</sup>
-  Светло-бежевый цвет покраски в Коридор, Кухня, Гостиная, Постирочная, Котельня S=62.70 м<sup>2</sup>
-  ATLAS CONCORDE BOOST MIX Ivory Matte Sensitech 60x120 см - S= 4.50 м<sup>2</sup>
-  Керамогранит EQUIPE STROMBOLI Glassy Blue разм. 9,2x36,8 см - S= 4.70 м<sup>2</sup>
-  Фартук из керамогранита ATLAS CONCORDE RUSSIA VICTORY 80x160 см - S= 5.25 м<sup>2</sup>
-  Керамическая плитка Ragno Terracuda Sabbia Rett. 40x120 см - S= 2.10 м<sup>2</sup>
-  Керамическая плитка Ragno Плитка Terracuda Sabbia Struttura Verso 3d Rett. 40x120 см - S= 2.19 м<sup>2</sup>

-  Молдинг P8020, ORAC Decor, 26,3 п.м., разм. 60x26 мм покраска в цвет потолка в Гостевой спальне
-  Молдинг P8030, ORAC Decor, 12, п.м. разм. 41x17 мм покраска в цвет потолка в Гостевой спальне
-  покраска под RAL 9010 в цвет мебели в Прихожей S=2,7 м<sup>2</sup>
-  3D панели W116 BAR XL ORAC Decor, S=5,5 м<sup>2</sup> покраска в темно-коричневый оттенок в Гостиной
-  3D панель W114 VALLEY XL из дюрополимера, S=4м<sup>2</sup> покраска в темно-коричневый оттенок в Прихожей
-  3D панели W108 ZIGZAG ORAC Decor покраска в цвет стен - S=2.40 м<sup>2</sup> в Гостиной
-  Молдинг P5020 ORAC Decor, 6,4 п.м. разм. 91x2000 мм в цвет стен на Кухне
-  Зеркало

				<b>2023 г.</b>	<b>1:50</b>		
				<b>Заказчик: Архипов Александр Викторович</b>			
				Дизайн-проект дома по адресу: Ленинградская область, деревня Манушкино, ул.Центральная 36	Стадия <b>РП</b>	Лист <b>29</b>	Листов <b>72</b>
				<b>План-схема отделки помещений. 1 Этаж</b>			
							



Молдинг PX103, ORAC Decor, 17,5 п.м.  
разм. 25x12 мм  
покраска в цвет стен  
в Спальне, в Детской

Молдинг P8030, ORAC Decor, 69,5 п.м.  
разм. 41x17 мм  
покраска в цвет стен  
в Спальне, в Детской, в Кабинете, Коридор

Молдинг P8020, ORAC Decor, 13,6 п.м.  
разм. 60x26 мм  
покраска в цвет потолка  
в Кабинете

Зеркало

3D панели W108 ZIGZAG ORAC Decor  
покраска в цвет стен - S=6.50 м<sup>2</sup>  
в Коридоре

3D панель W114 VALLEY XL из дюрополимера  
покраска в цвет стен, S=4.55 м<sup>2</sup>  
в Спальне

Светло-бежевый цвет покраски  
для помещений с повышенной влажностью  
S=17.10 м<sup>2</sup>  
Ванная, Детский СУ

Молочный цвет под RAL 9010 покраски стен  
S=12.85 м<sup>2</sup>  
Коридор

Текстильные обои  
S=6.20 м<sup>2</sup>  
Спальня

Светло-бежевый цвет покраски стен  
S=145 м<sup>2</sup>  
Спальня, Кабинет, Коридор, Детская

Графитовый цвет покраски стен  
S=6.35 м<sup>2</sup>  
Кабинет

Шпонированные панели  
S= 1,55 м<sup>2</sup>

ATLAS CONCORDE BOOST MIX  
Ivory Matte Sensitech  
60x120 см - S= 5.20 м<sup>2</sup>

Керамогранит EQUIPE STROMBOLI  
ROSE BREEZE  
разм. 9,2x36,8 см - S= 5.75 м<sup>2</sup>

Керамогранита  
ATLAS CONCORDE RUSSIA VICTORY  
60x120 см - S= 3.28 м<sup>2</sup>

Керамогранит  
ATLAS CONCORDE RUSSIA EMPIRE  
Empire Arabescato Polished, 80x160 см  
S=11.30 м<sup>2</sup>

Обои Fresq GEO.72  
розовый цвет  
184,5x237,5 см - S= 4.40 м<sup>2</sup>

	Фамилия И.О.	Подпись	Дата
Дизайнер	Коконцева А.А.		

2023 г.

1:50

Заказчик: Архипов Александр Викторович

Дизайн-проект дома по адресу:  
Ленинградская область,  
деревня Манушкино, ул.Центральная 36

Стадия	Лист	Листов
РП	30	72

План-схема отделки помещений. 2  
Этаж

CCOCO HOME  
INTERIOR

Вид 1

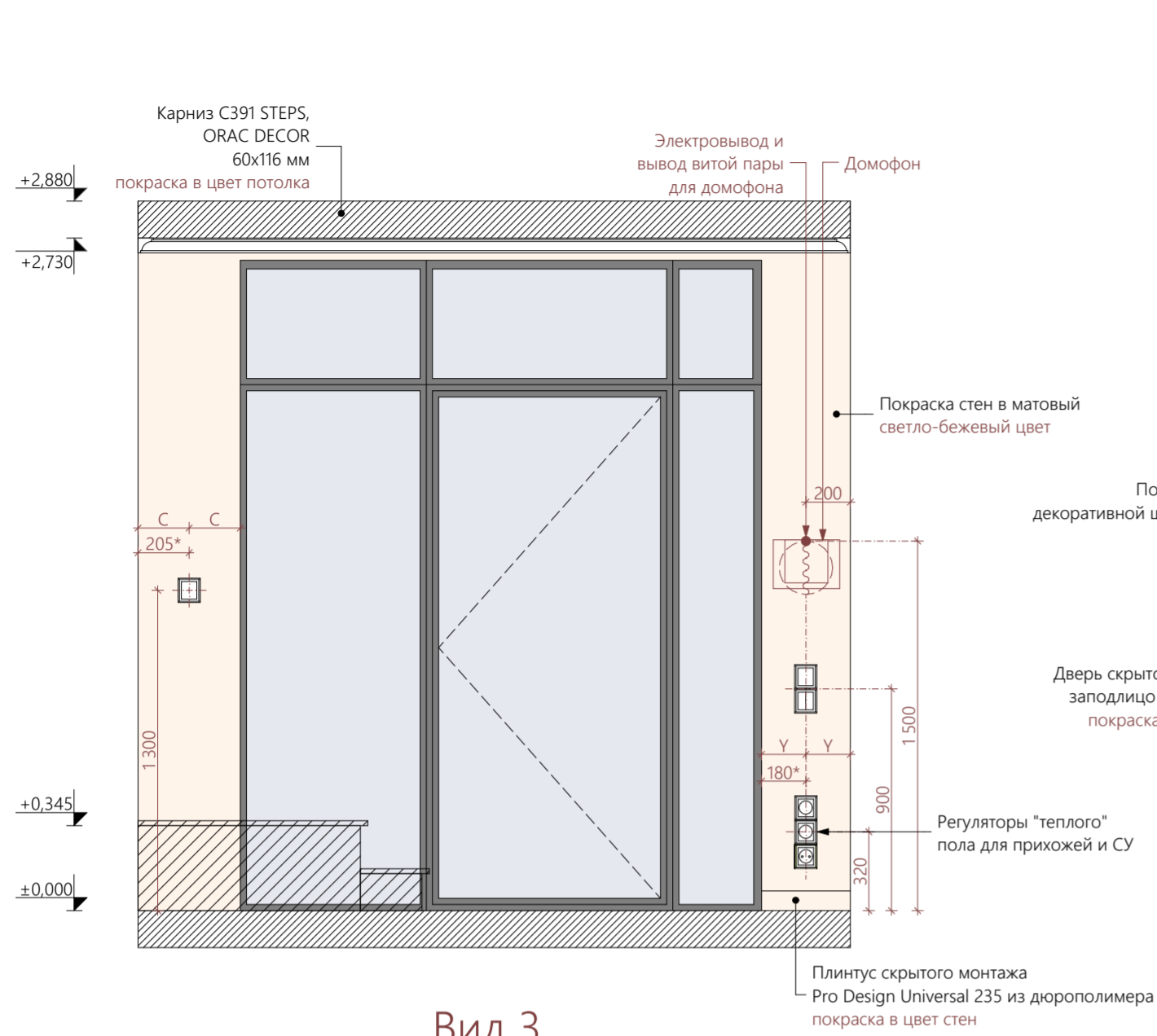

Вид 3

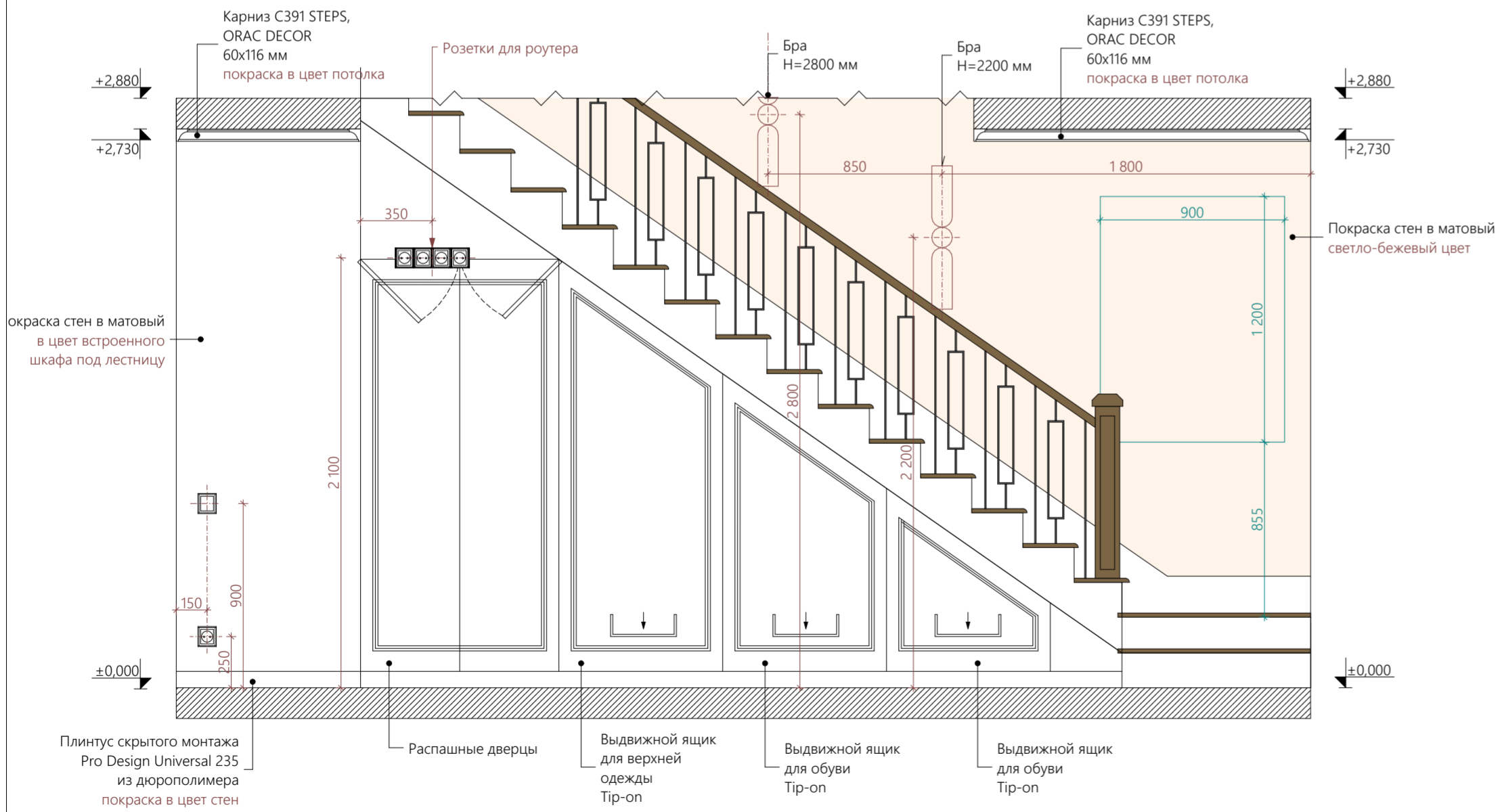

Вид 2

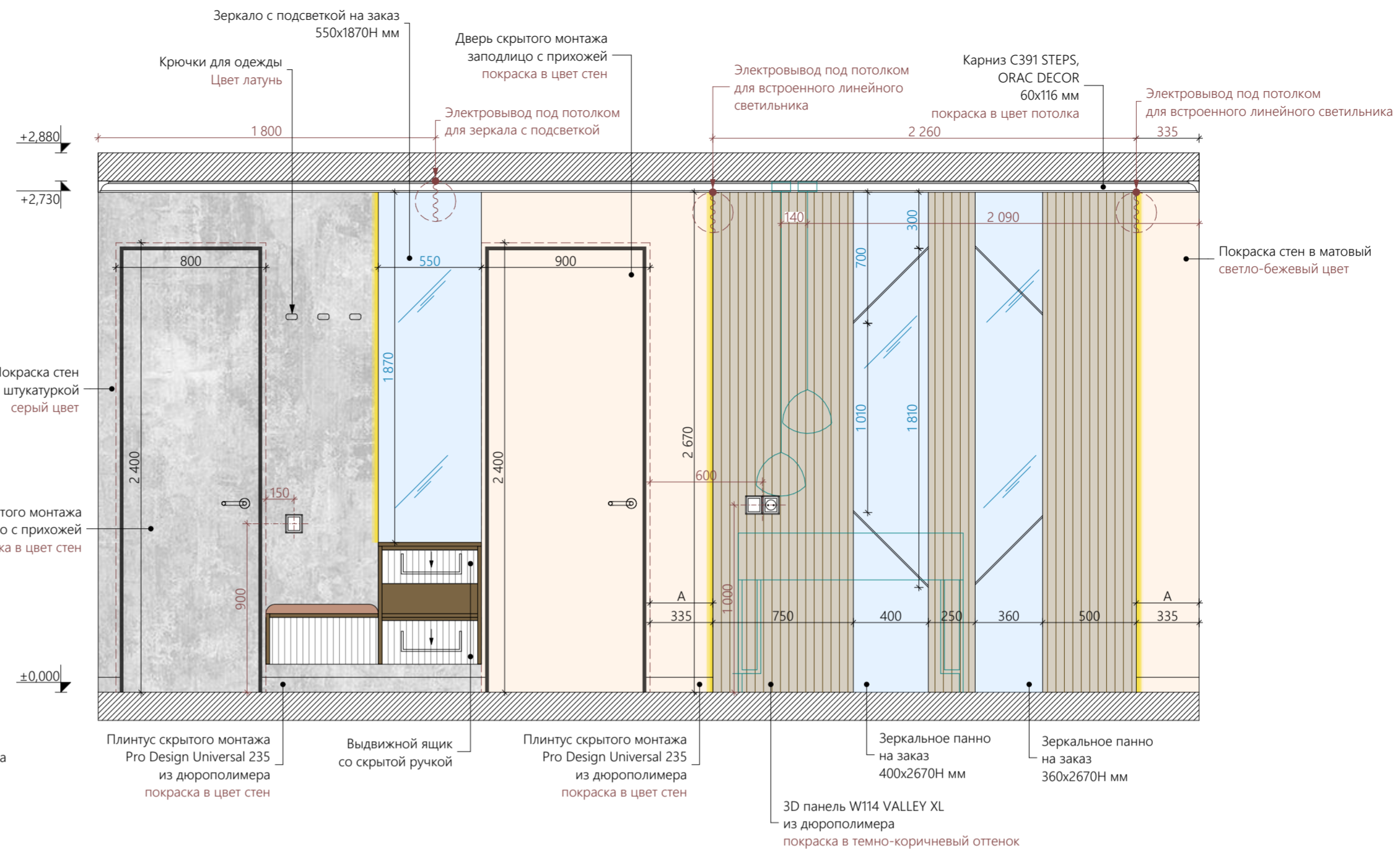

Плинтус скрытого монтажа Pro Design Universal 235 из дюрполимера, 15,50 п.м покраска в цвет стен

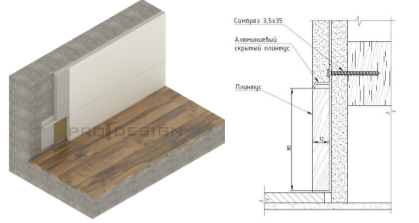

3D панель W114 VALLEY XL из дюрполимера покраска в темно-коричневый оттенок



Карниз C391 STEPS, ORAC DECOR, 60x160 мм покраска в цвет потолка, молочный цвет



Подвесная тумба с сидухой 1150x450x650H мм

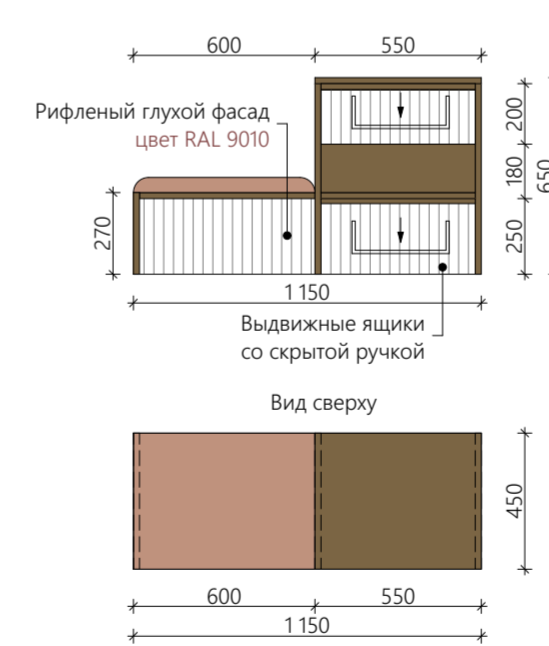

Примечания:

1. Чертеж смотреть с листом №29 ("План-схема отделки помещений").
2. ФИНАЛЬНЫЙ АРТИКУЛ КРАСКИ ВЫБРАТЬ ПОСЛЕ ВЫКРАСОВ С КОНСУЛЬТАЦИИ ДИЗАЙНЕРА.
3. ВСЕ РАЗМЕРЫ УТОЧНИТЬ ПО МЕСТУ.
4. Буквенные размеры - равные расстояния. Размеры со звездочкой (\*) даны для справки.
5. НА ВСЕ ЗАКАЗНЫЕ ЭЛЕМЕНТЫ В ОБЯЗАТЕЛЬНОМ ПОРЯДКЕ ВЫЗЫВАТЬ ЗАМЕРЩИКА ФИРМЫ ПРОИЗВОДИТЕЛЯ.
6. Потолок, карниз белого цвета. Плинтуса в цвет стен, если не указано иное.
7. Конструктив заказных изделий должен просчитать производитель, обеспечив все необходимые характеристики: жесткость конструкции, устойчивость и т.д. Если необходимы изменения в конструктиве для жесткости и прочее, связаться с дизайнером. Чертежи выполненные производителем, необходимо согласовать с дизайнером.

1:25

Фамилия И.О.	Подпись	Дата	Заказчик: Архипов Александр Викторович		
Дизайнер	Коконцева А.А.		Стация	Лист	Листов
			РП	31	72
Развертки по стенам Прихожей. Вид 1-3					

# Вид 4

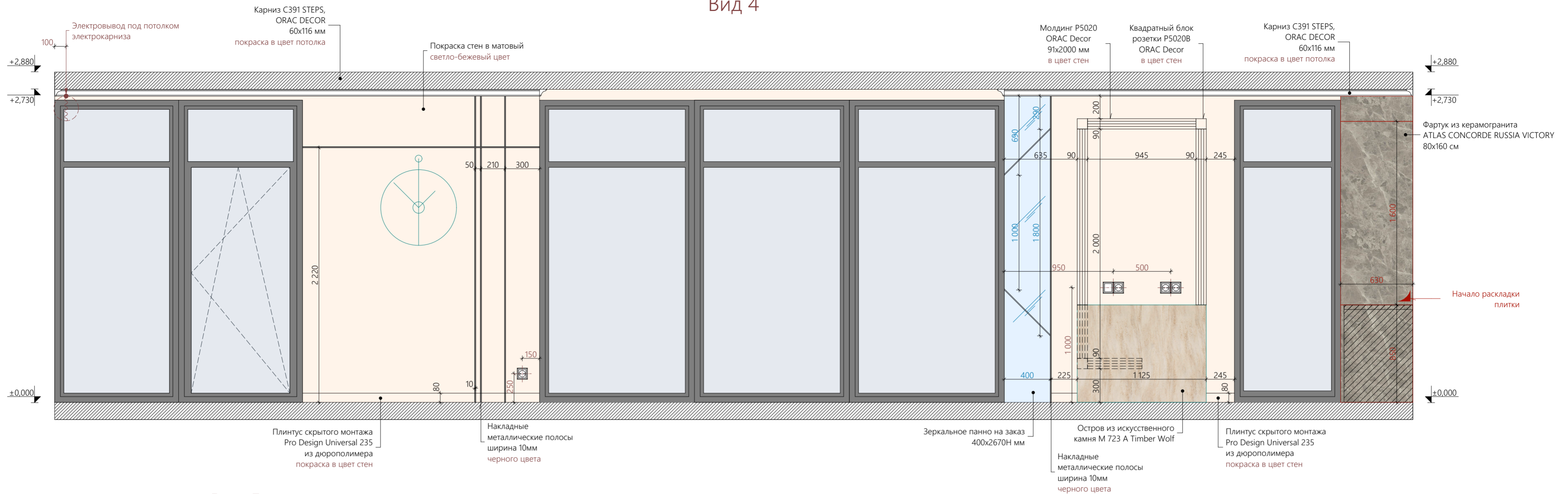

# Вид 5

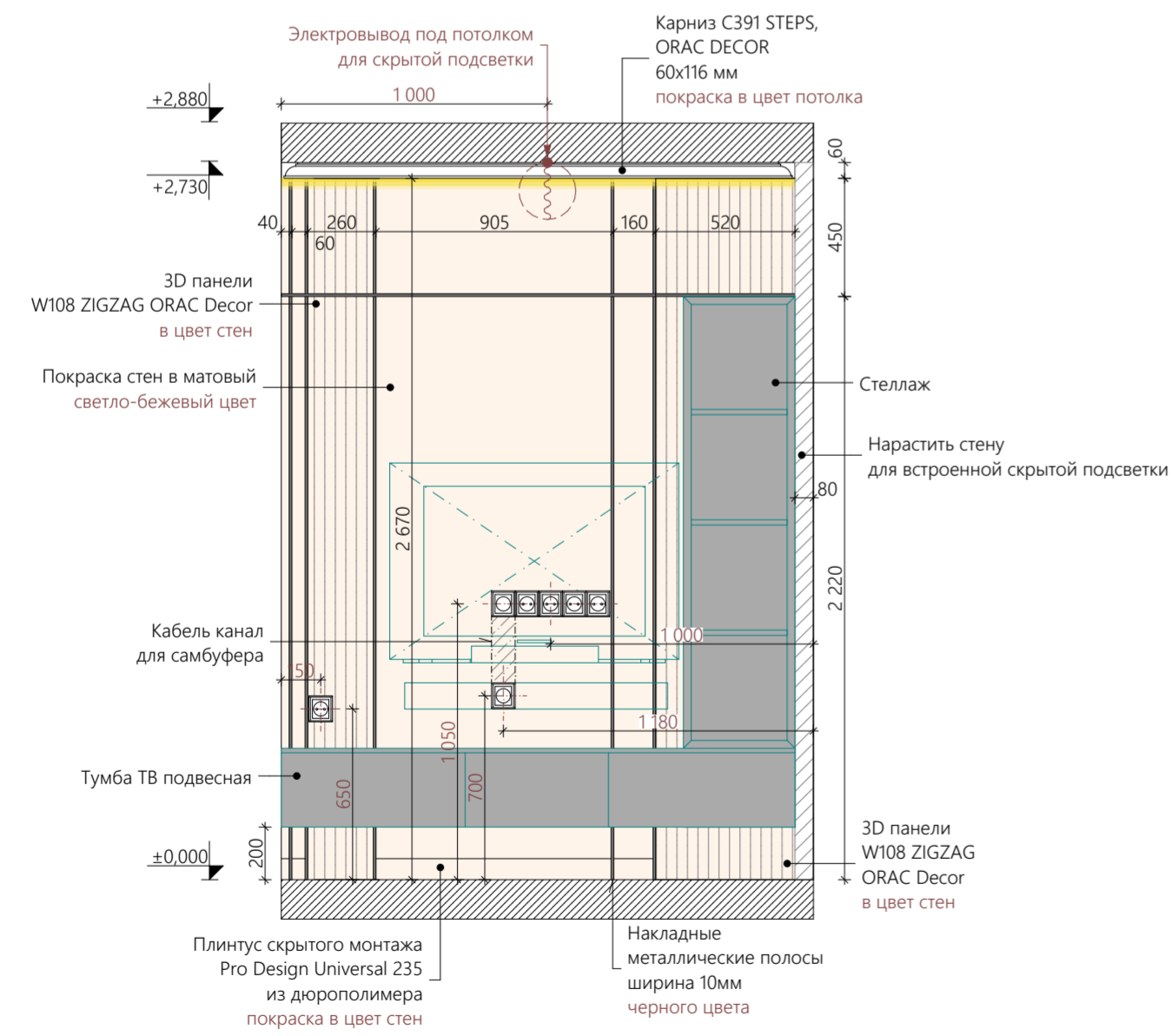

Подвесная тумба под заказ под ТВ со стеллажом 1945x300x2020H мм

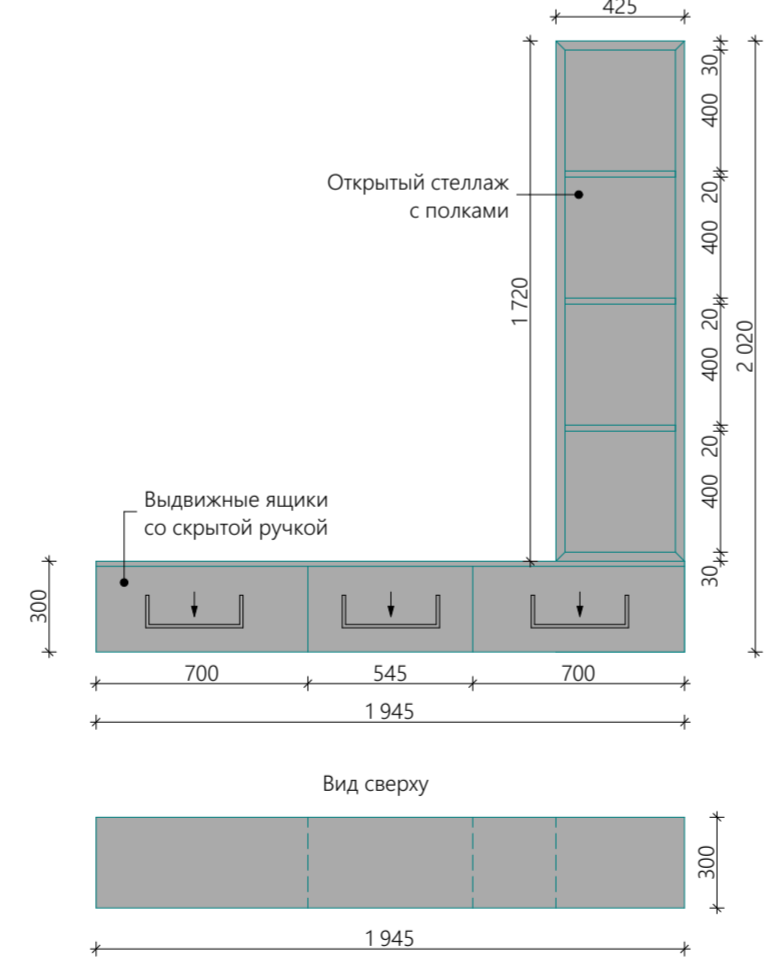

Плинтус скрытого монтажа Pro Design Universal 235 из дюрополимера, 15,50 п.м. покраска в цвет стен

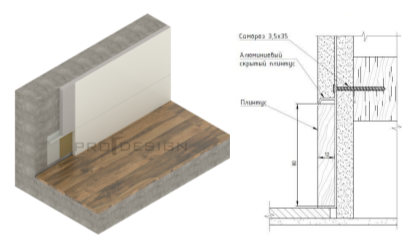

3D панели W108 ZIGZAG ORAC Decor в цвет стен



Карниз C391 STEPS, ORAC DECOR, 60x160 мм покраска в цвет потолка, молочный цвет

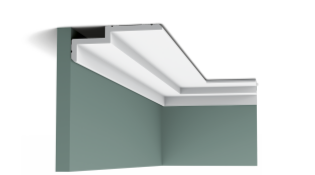

### Примечания:

1. Чертеж смотреть с листом №29 ("План-схема отделки помещений").
2. ФИНАЛЬНЫЙ АРТИКУЛ КРАСКИ ВЫБРАТЬ ПОСЛЕ ВЫКРАСОВ С КОНСУЛЬТАЦИИ ДИЗАЙНЕРА.
3. ВСЕ РАЗМЕРЫ УТОЧНИТЬ ПО МЕСТУ.
4. Буквенные размеры - равные расстояния. Размеры со звездочкой (\*) даны для справки.
5. НА ВСЕ ЗАКАЗНЫЕ ЭЛЕМЕНТЫ В ОБЯЗАТЕЛЬНОМ ПОРЯДКЕ ВЫЗЫВАТЬ ЗАМЕРЩИКА ФИРМЫ ПРОИЗВОДИТЕЛЯ.
6. Потолок, карниз белого цвета. Плинтуса в цвет стен, если не указано иное.
7. Конструктив заказных изделий должен просчитать производитель, обеспечив все необходимые характеристики: жесткость конструкции, устойчивость и т.д. Если необходимы изменения в конструктиве для жесткости и прочее, связаться с дизайнером. Чертежи выполненные производителем, необходимо согласовать с дизайнером.

			1:25			
Фамилия И.О. Подпись		Дата		Заказчик: Архипов Александр Викторович		
Дизайнер Коконцева А.А.						
Дизайн-проект дома по адресу: Ленинградская область, деревня Манушкино, ул.Центральная 36				Стадия	Лист	Листов
Развертки по стенам Гостиной. Виды 4,5				РП	32	72
						

### Вид 6

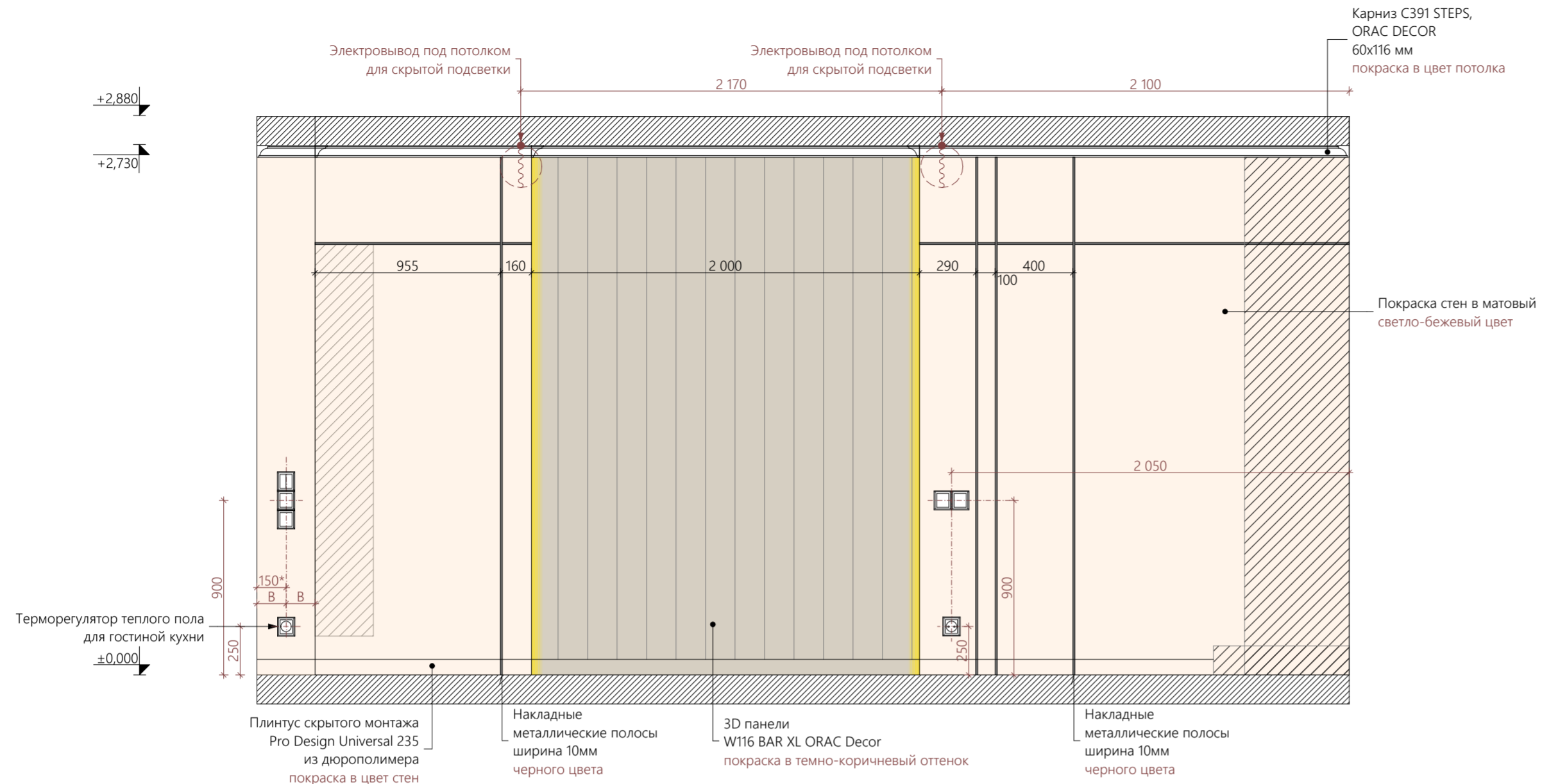

### Вид 7

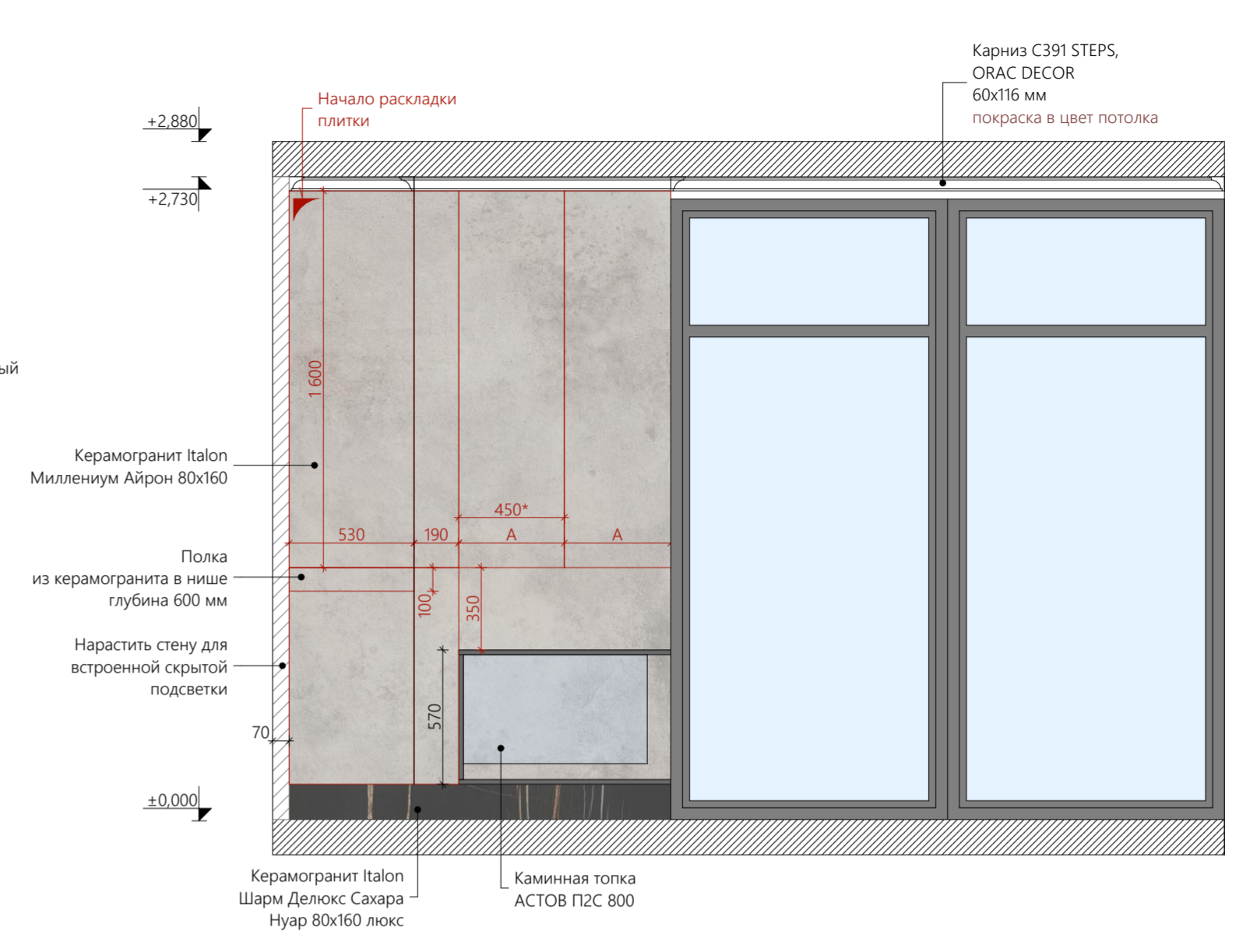

Камин на заказ  
1690x700x2670H мм

Вид спереди

Вид сбоку

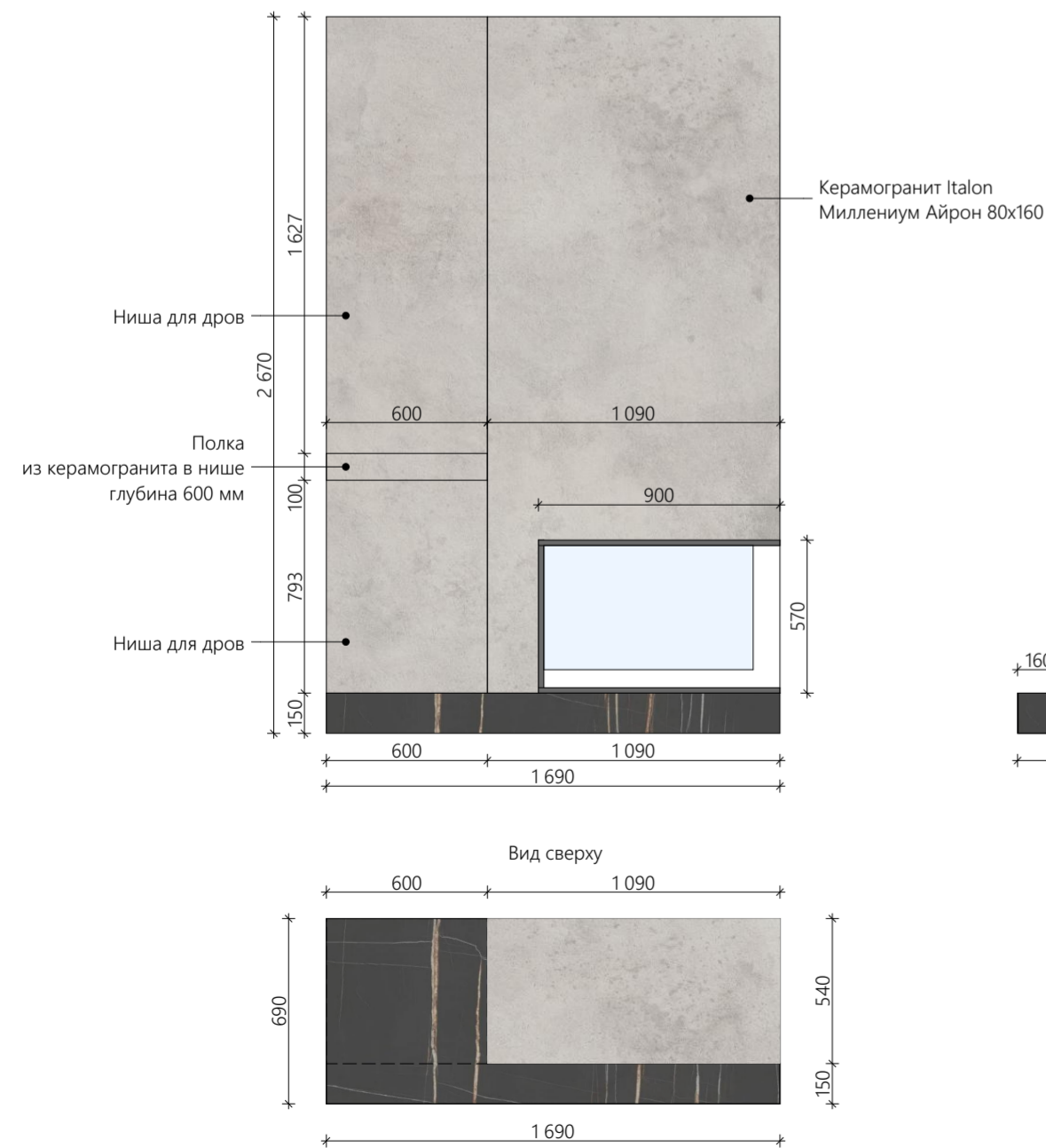

### Вид 7.1

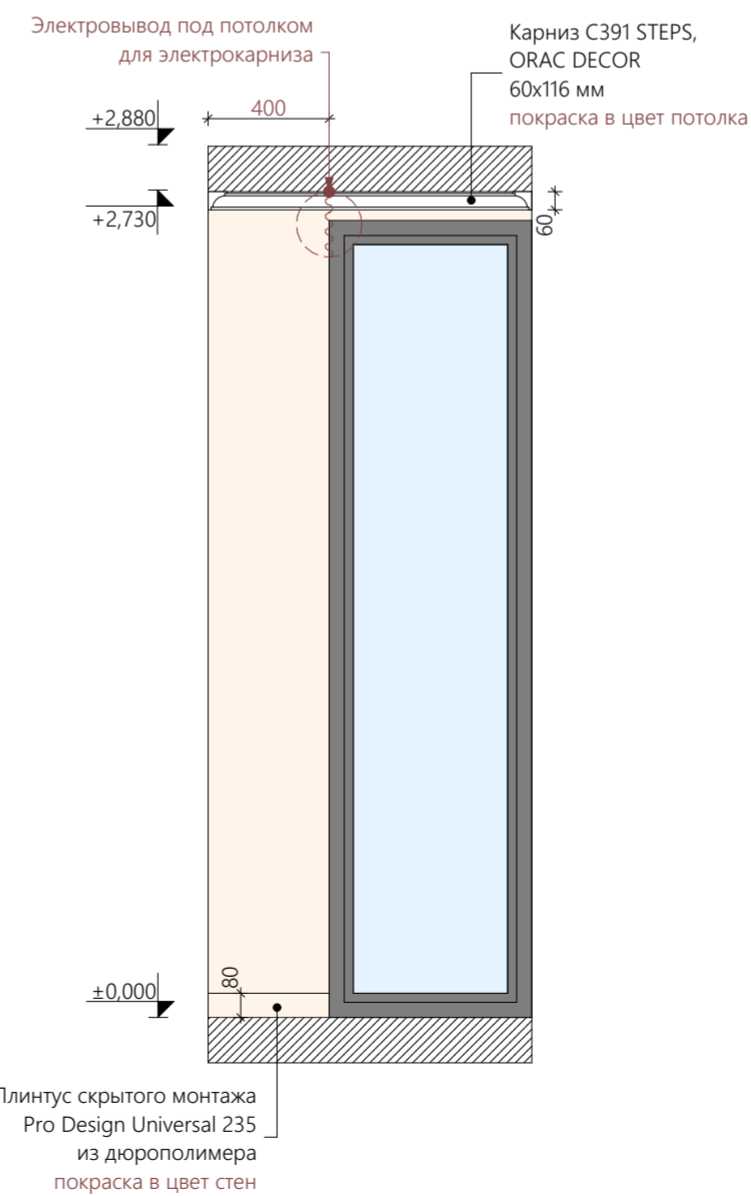

### Вид 8.1

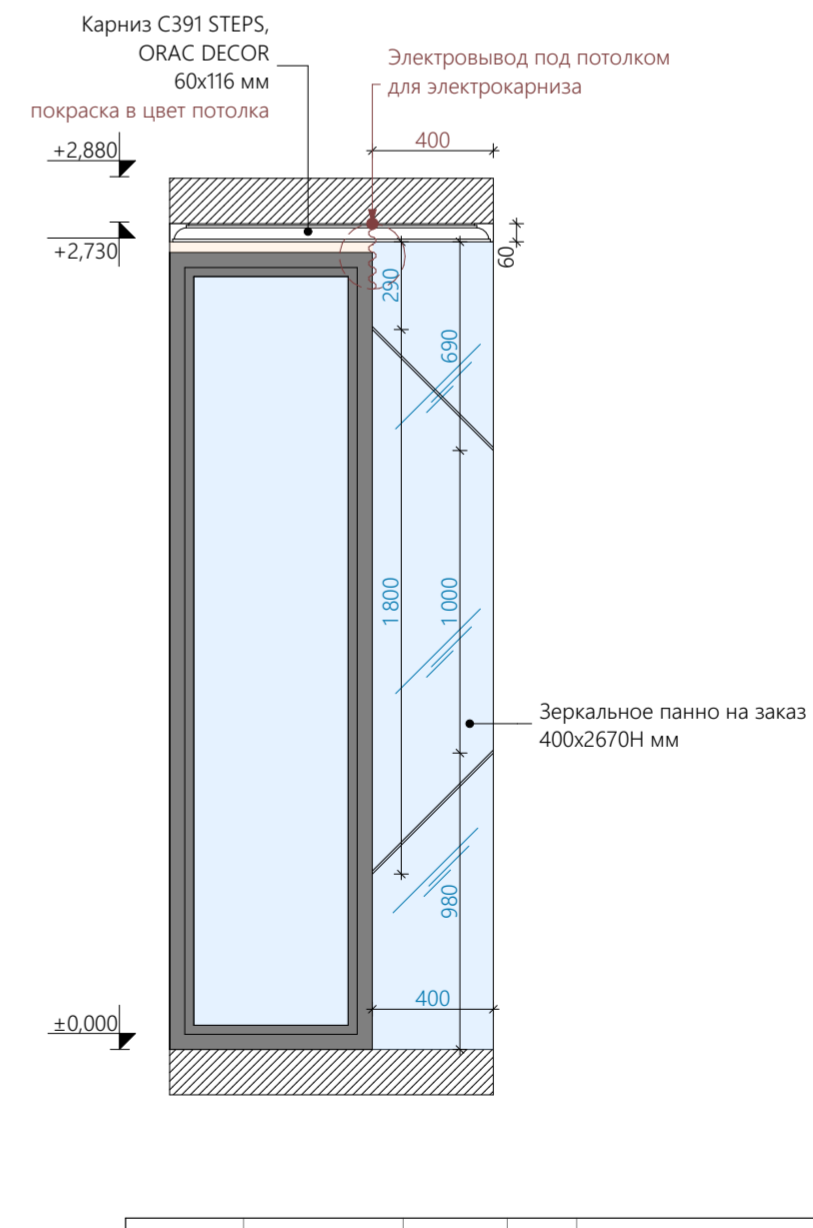

Плинтус скрытого монтажа  
Pro Design Universal 235  
из дюрполимера, 15,50 п.м  
покраска в цвет стен

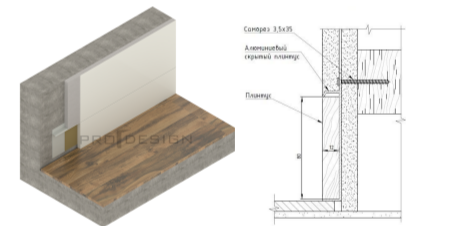

3D панели  
W116 BAR XL ORAC Decor  
покраска в темно-коричневый оттенок



Карниз C391 STEPS,  
ORAC DECOR, 60x160 мм  
покраска в цвет потолка,  
молочный цвет



#### Примечания:

1. Чертеж смотреть с листом №29 ("План-схема отделки помещений").
2. ФИНАЛЬНЫЙ АРТИКУЛ КРАСКИ ВЫБРАТЬ ПОСЛЕ ВЫКРАСОК С КОНСУЛЬТАЦИИ ДИЗАЙНЕРА.
3. ВСЕ РАЗМЕРЫ УТОЧНИТЬ ПО МЕСТУ.
4. Буквенные размеры - равные расстояния. Размеры со звездочкой (\*) даны для справки.
5. НА ВСЕ ЗАКАЗНЫЕ ЭЛЕМЕНТЫ В ОБЯЗАТЕЛЬНОМ ПОРЯДКЕ ВЫЗЫВАТЬ ЗАМЕРЩИКА ФИРМЫ ПРОИЗВОДИТЕЛЯ.
6. Потолок, карниз белого цвета. Плинтуса в цвет стен, если не указано иное.
7. Конструктив заказных изделий должен просчитать производитель, обеспечив все необходимые характеристики: жесткость конструкции, устойчивость и т.д. Если необходимы изменения в конструктиве для жесткости и прочее, связаться с дизайнером. Чертежи выполненные производителем, необходимо согласовать с дизайнером.

			1:25		
Фамилия И.О. Подпись		Дата		Заказчик: Архипов Александр Викторович	
Дизайнер Коконцева А.А.					
Дизайн-проект дома по адресу: Ленинградская область, деревня Манушкино, ул.Центральная 36		Стадия	Лист	Листов	
Развертки по стенам Гостиной. Вид 6,7,7.1,8.1		РП	33	72	
					

Вид 8

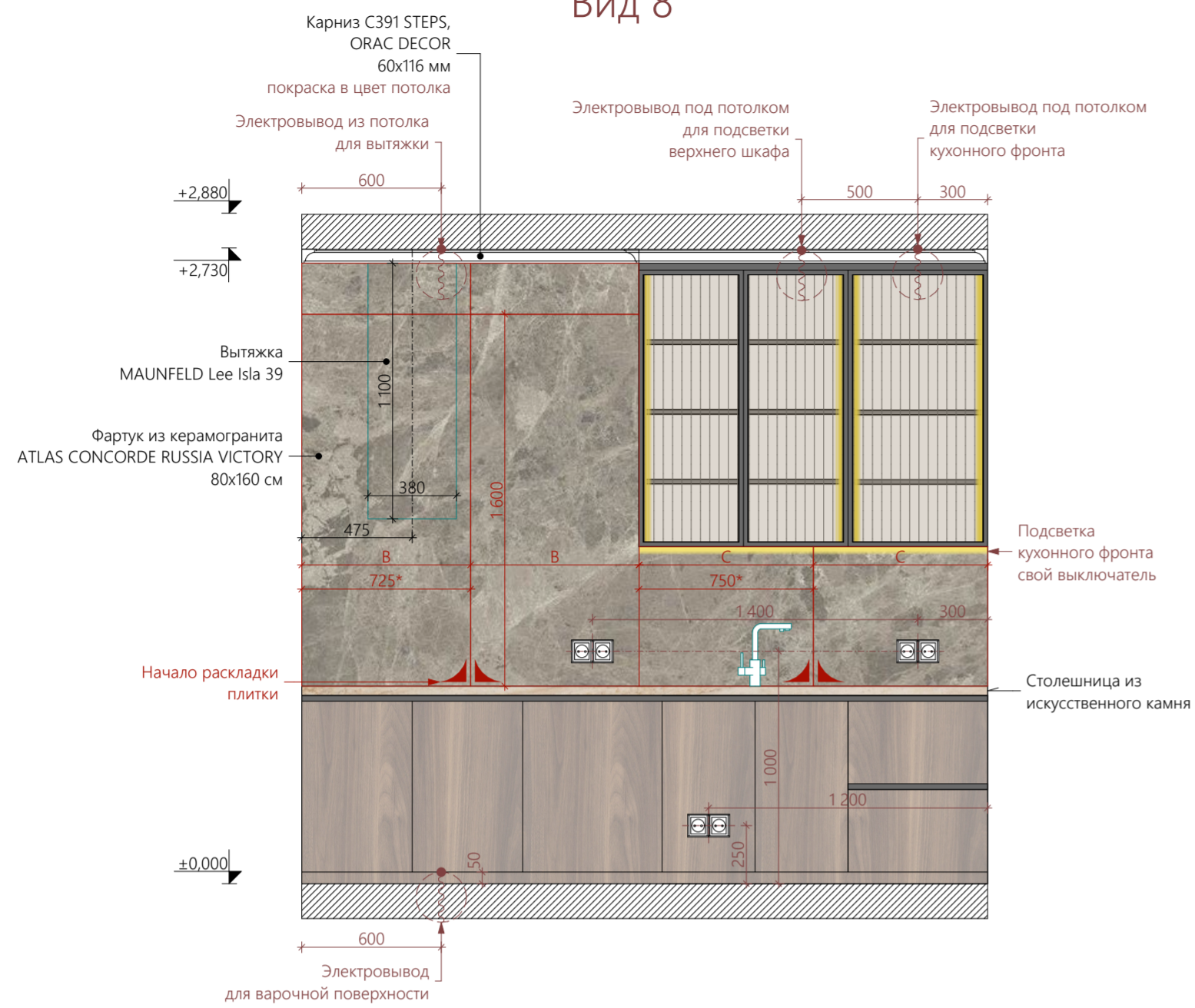

Вид 9

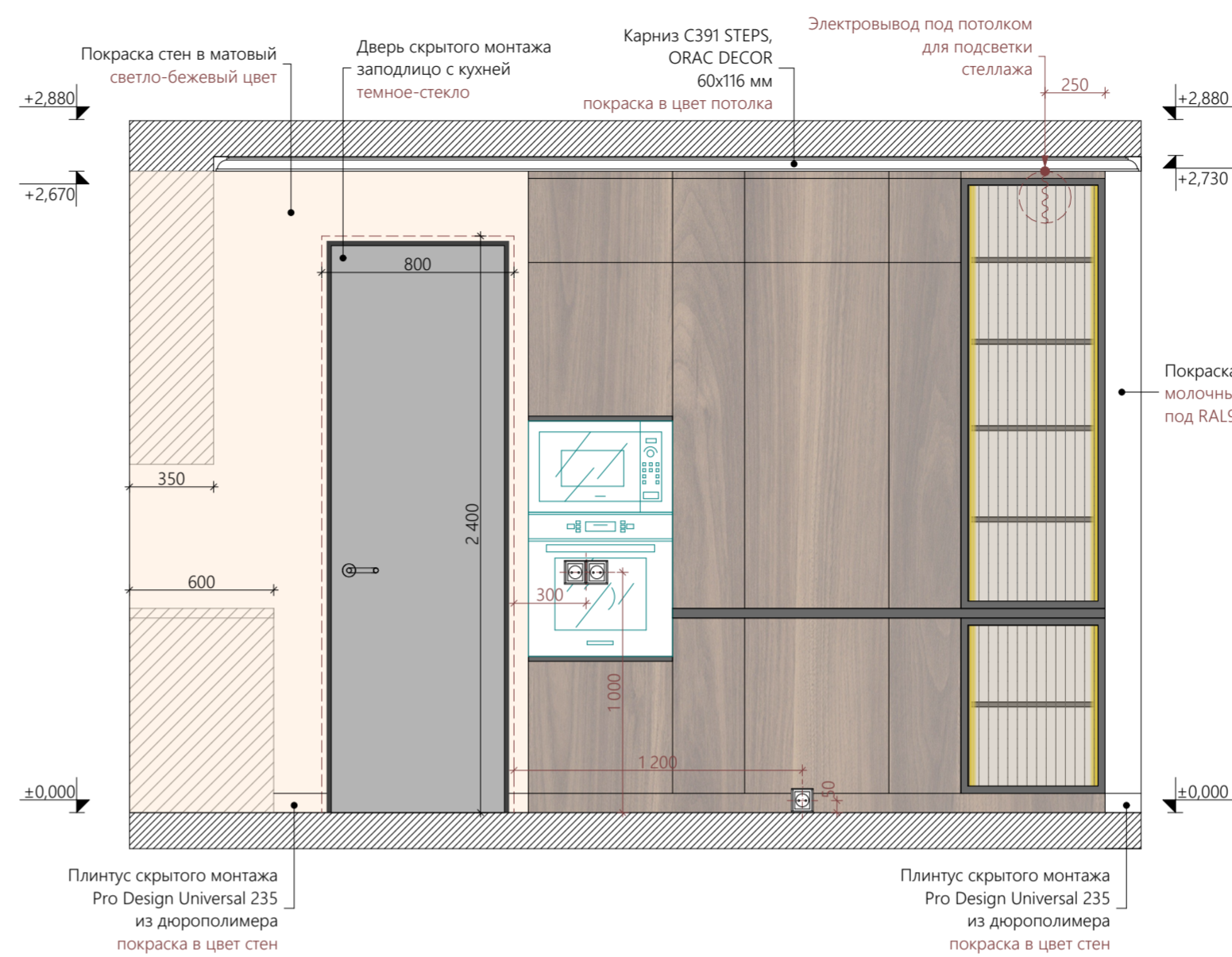

Плинтус скрытого монтажа Pro Design Universal 235 из дюрополимера, 15,50 п.м покраска в цвет стен

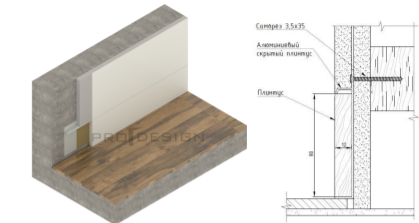

Карниз С391 STEPS, ORAC DECOR, 60x160 мм покраска в цвет потолка, молочный цвет



Кухонный остров 1440x1125x850H мм

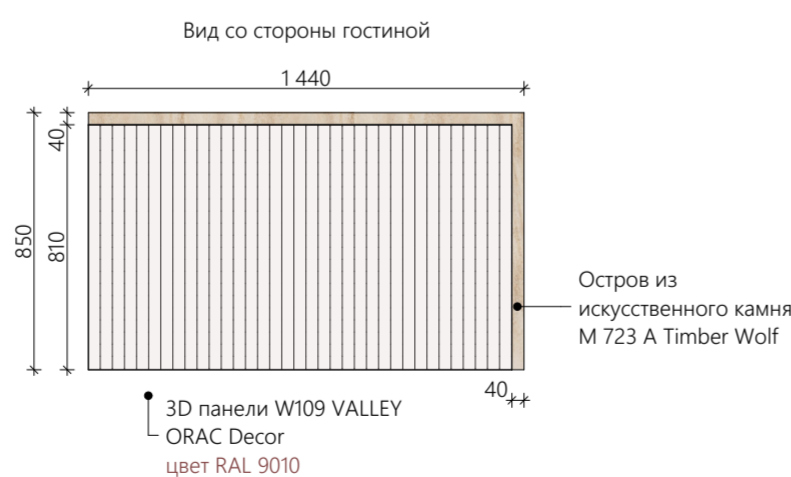

Примечания:

1. Чертеж смотреть с листом №29 ("План-схема отделки помещений").
2. ФИНАЛЬНЫЙ АРТИКУЛ КРАСКИ ВЫБРАТЬ ПОСЛЕ ВЫКРАСОВ С КОНСУЛЬТАЦИИ ДИЗАЙНЕРА
3. ВСЕ РАЗМЕРЫ УТОЧНИТЬ ПО МЕСТУ.
4. Буквенные размеры - равные расстояния. Размеры со звездочкой (\*) даны для справки.
5. НА ВСЕ ЗАКАЗНЫЕ ЭЛЕМЕНТЫ В ОБЯЗАТЕЛЬНОМ ПОРЯДКЕ ВЫЗЫВАТЬ ЗАМЕРЩИКА ФИРМЫ ПРОИЗВОДИТЕЛЯ.
6. Потолок, карниз белого цвета. Плинтуса в цвет стен, если не указано иное.
7. Конструктив заказных изделий должен просчитать производитель, обеспечив все необходимые характеристики: жесткость конструкции, устойчивость и т.д. Если необходимы изменения в конструктиве для жесткости и прочее, связаться с дизайнером. Чертежи выполненные производителем, необходимо согласовать с дизайнером.

				1:25		
Фамилия И.О. Подпись		Дата		Заказчик: Архипов Александр Викторович		
Дизайнер Коконцева А.А.						
Дизайн-проект дома по адресу: Ленинградская область, деревня Манушкино, ул.Центральная 36				Стадия	Лист	Листов
				РП	34	72
Развертки по стенам Кухни. Виды 8,9						

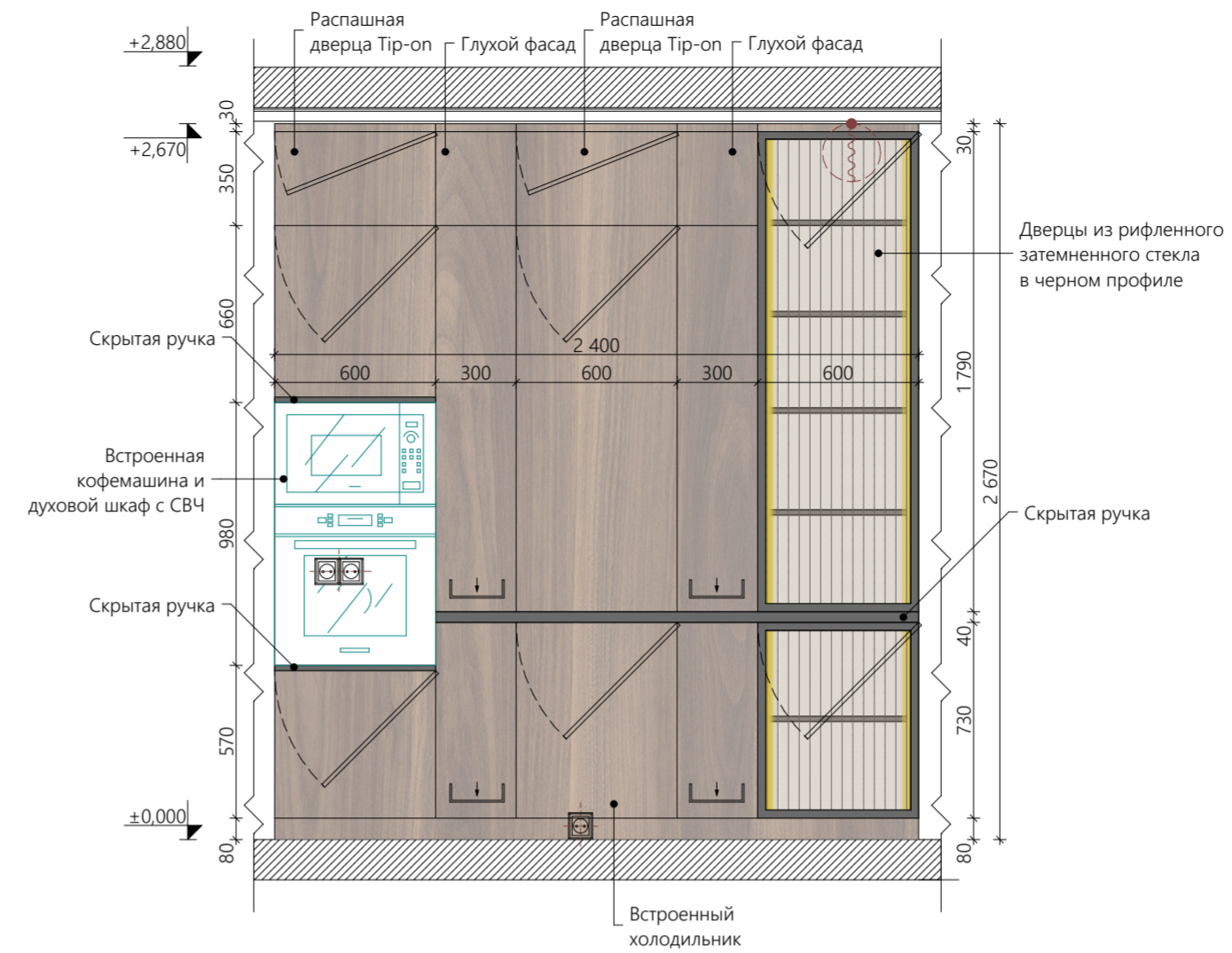
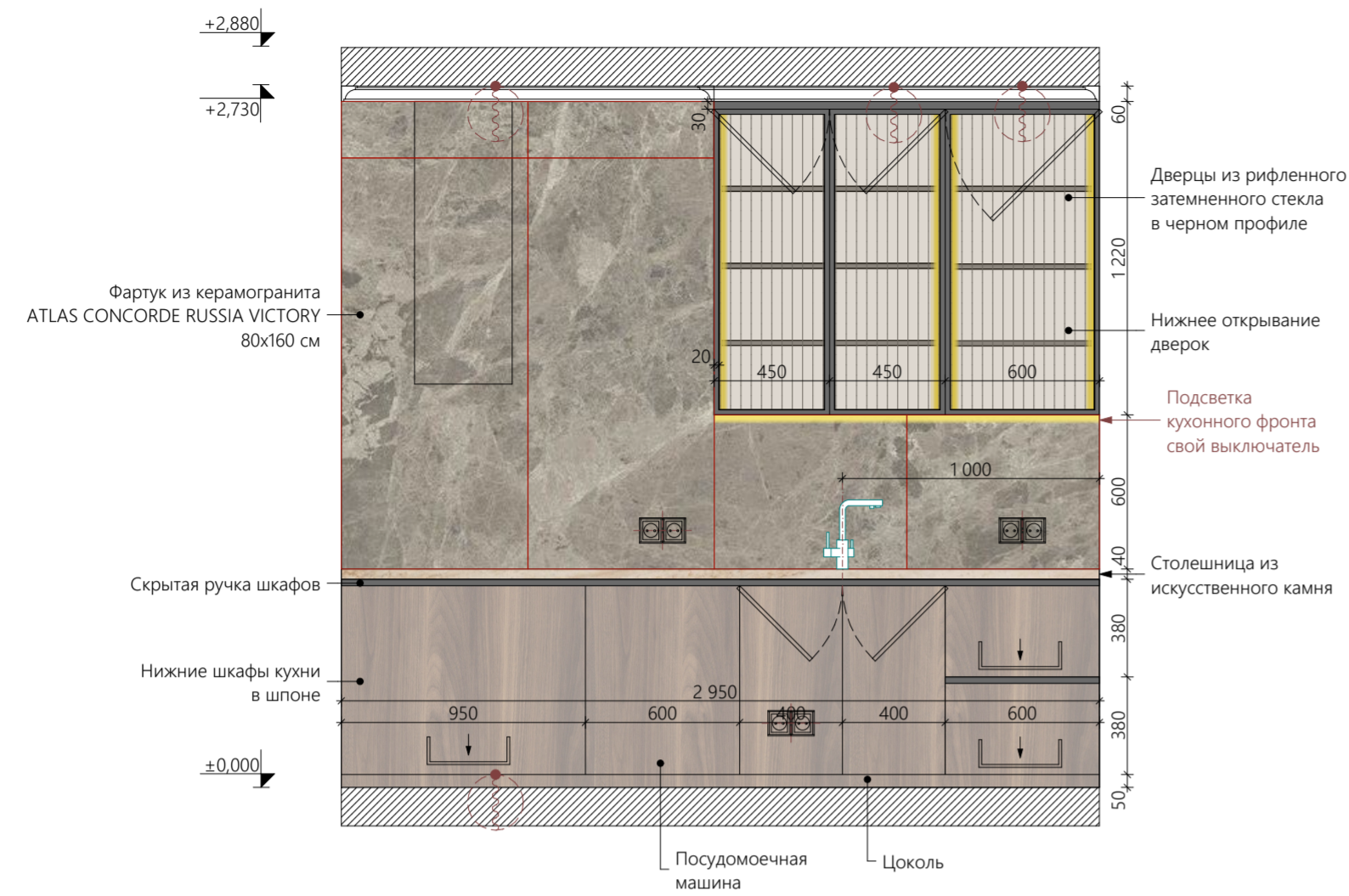

Комплект Мойка кухонная Polygran Gals 760 черная + Смеситель для кухни Dotaci Равенна ЕСВ 7015 черный Артикул: 550283

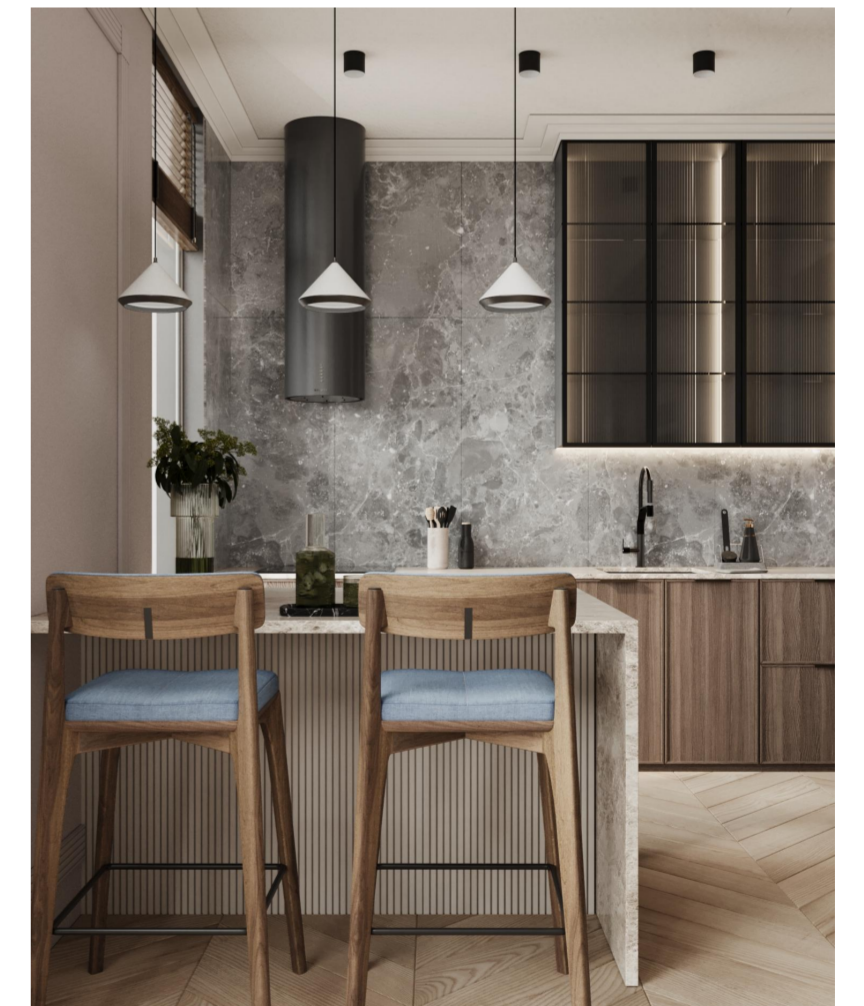
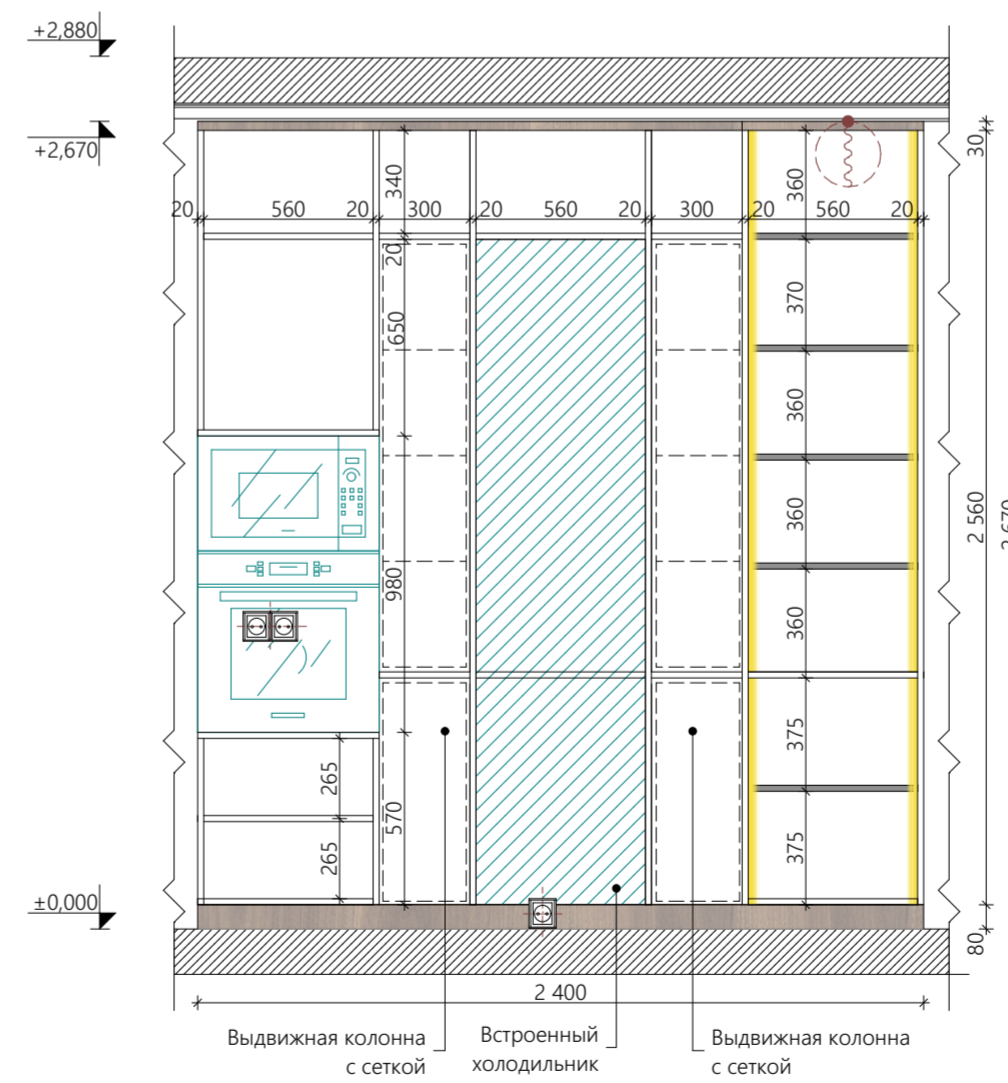
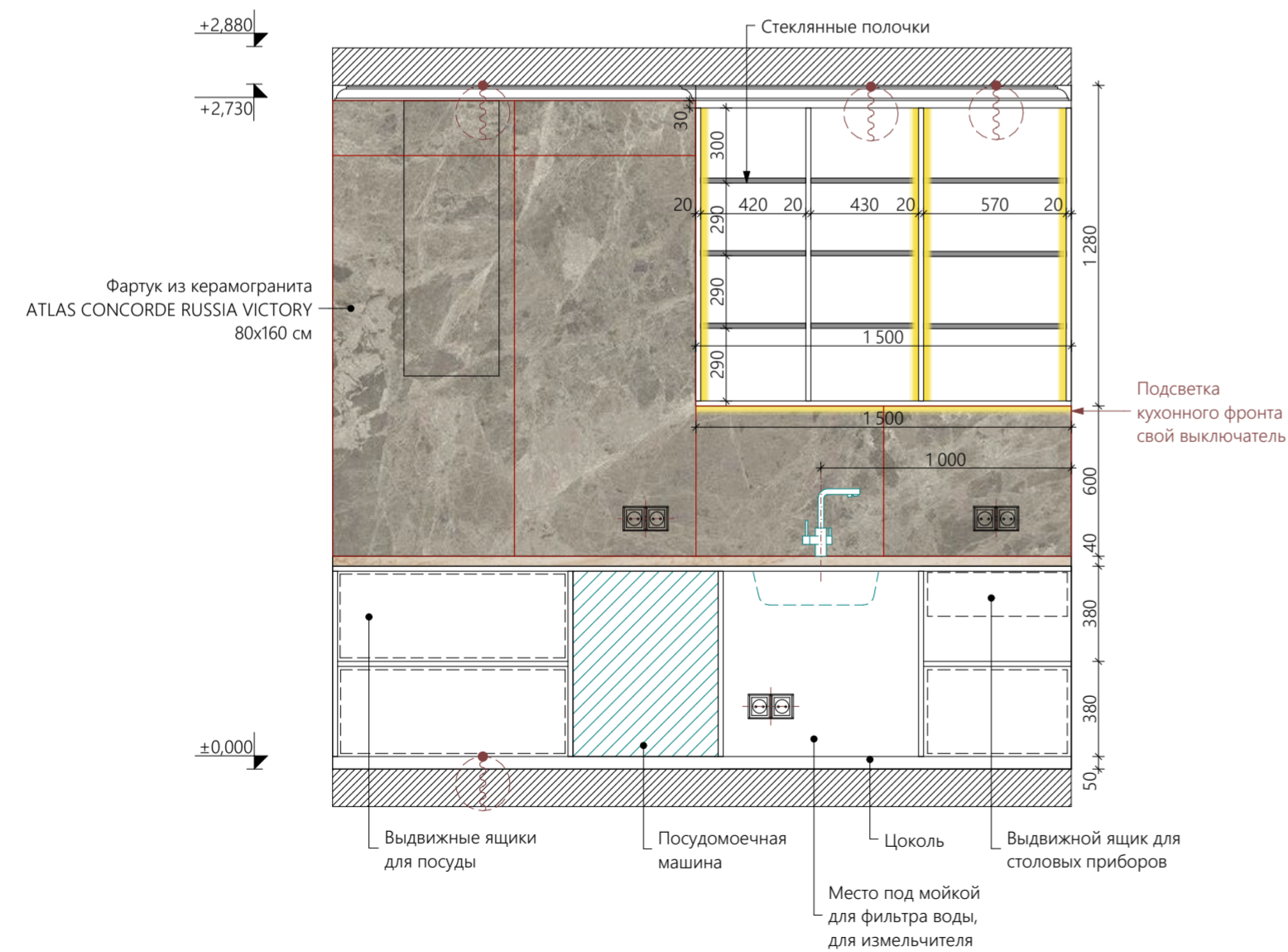

**Примечания:**

1. Чертеж смотреть с листом №29("План-схема отделки помещений.")
2. ФИНАЛЬНЫЙ АРТИКУЛ КРАСКИ ВЫБРАТЬ ПОСЛЕ ВЫКРАСОВ С КОНСУЛЬТАЦИИ ДИЗАЙНЕРА.
3. ВСЕ РАЗМЕРЫ УТОЧНИТЬ ПО МЕСТУ.
4. Буквенные размеры - равные расстояния. Размеры со звездочкой (\*) даны для справки.
5. НА ВСЕ ЗАКАЗНЫЕ ЭЛЕМЕНТЫ В ОБЯЗАТЕЛЬНОМ ПОРЯДКЕ ВЫЗЫВАТЬ ЗАМЕРЩИКА ФИРМЫ ПРОИЗВОДИТЕЛЯ.
6. Потолок, карниз белого цвета. Плинтуса в цвет стен, если не указано иное.
7. Конструктив заказных изделий должен просчитать производитель, обеспечив все необходимые характеристики: жесткость конструкции, устойчивость и т.д. Если необходимы изменения в конструктиве для жесткости и прочее, связаться с дизайнером. Чертежи выполненные производителем, необходимо согласовать с дизайнером.

				1:25		
Фамилия И.О. Подпись		Дата		Заказчик: Архипов Александр Викторович		
Дизайнер Коконцева А.А.				Стация	Лист	Листов
				РП	35	72
Кухня. Чертежи мебели				 CCCO HOME		

Вид 10

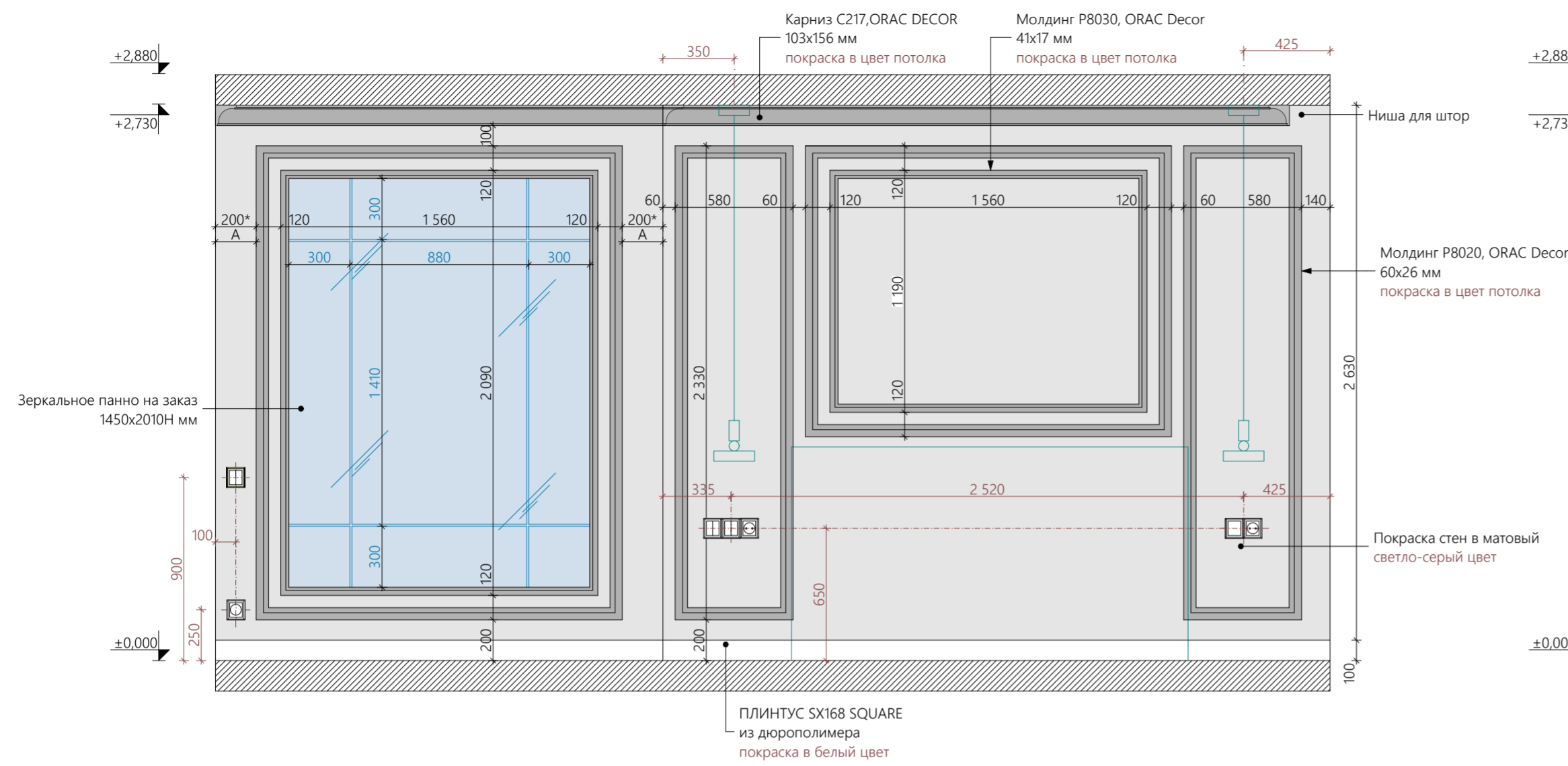

Вид 11

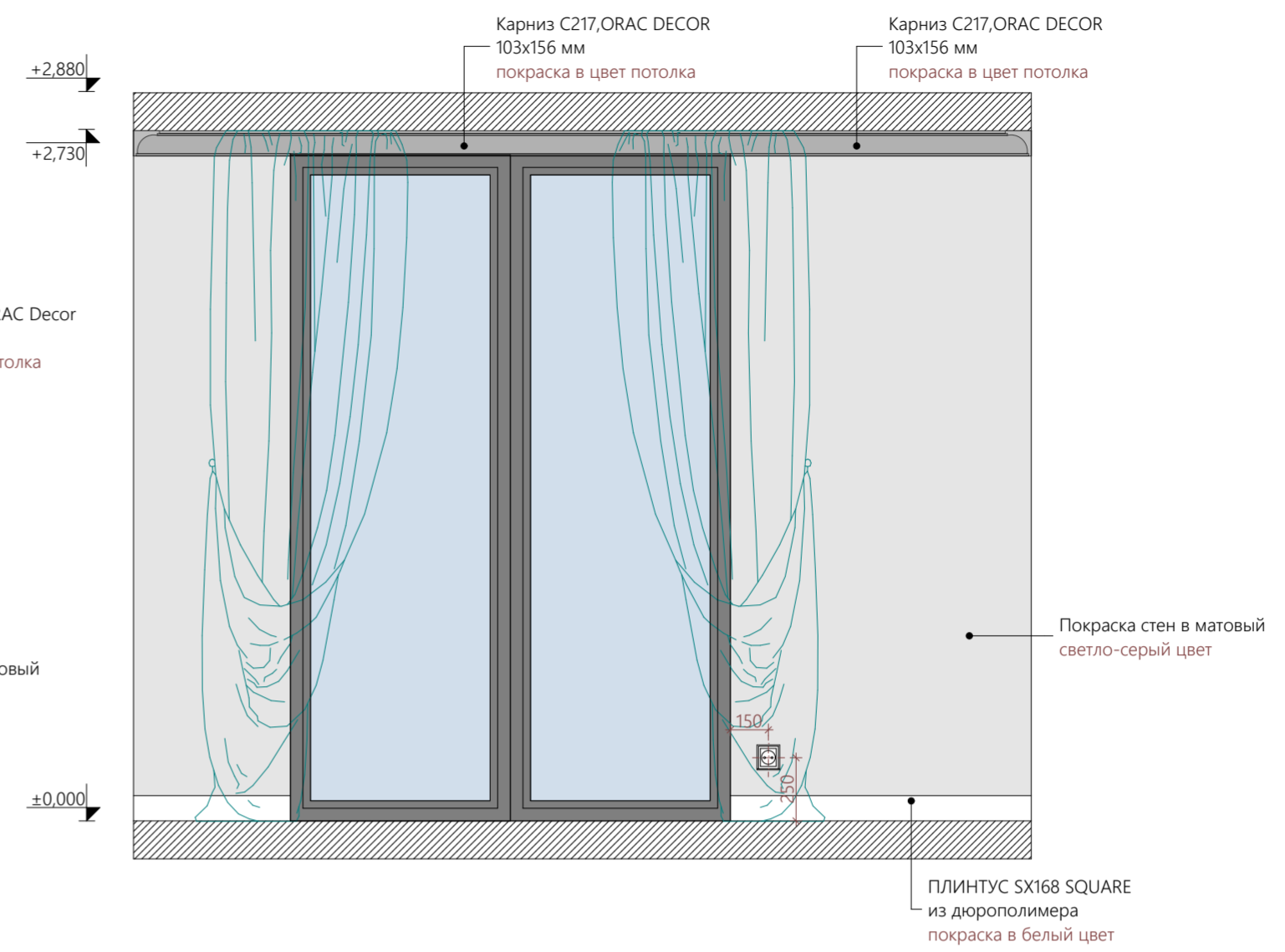

Вид 13

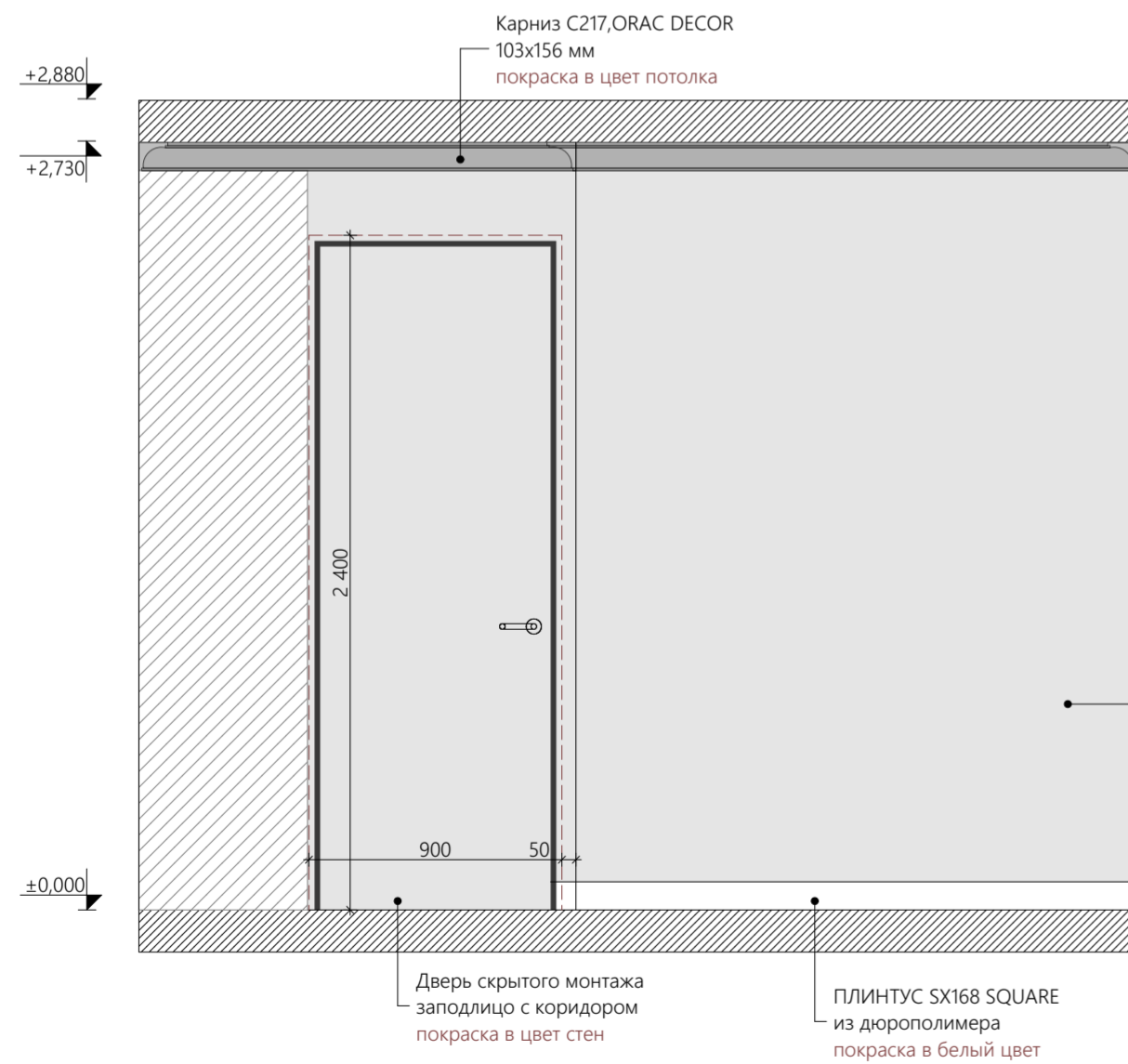

ПЛИНТУС SX168 SQUARE  
из дюрополимера  
покраска в белый цвет

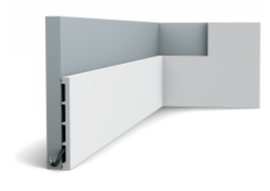

Молдинг P8020, ORAC Decor  
60x26 мм  
покраска в цвет потолка

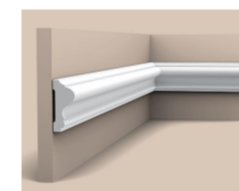

Карниз C217, ORAC DECOR  
103x156 мм  
покраска в цвет потолка

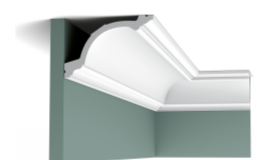

Молдинг P8030, ORAC Decor  
41x17 мм  
покраска в цвет потолка

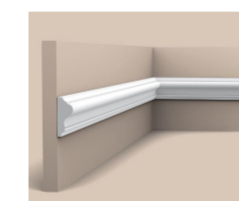

Покраска стен в матовый  
светло-серый цвет

Дверь скрытого монтажа  
заподлицо с коридором  
покраска в цвет стен

ПЛИНТУС SX168 SQUARE  
из дюрополимера  
покраска в белый цвет



Примечания:

1. Чертеж смотреть с листом №29 ("План-схема отделки помещений").
2. ФИНАЛЬНЫЙ АРТИКУЛ КРАСКИ ВЫБРАТЬ ПОСЛЕ ВЫКРАСОВ С КОНСУЛЬТАЦИИ ДИЗАЙНЕРА.
3. ВСЕ РАЗМЕРЫ УТОЧНИТЬ ПО МЕСТУ.
4. Буквенные размеры - равные расстояния. Размеры со звездочкой (\*) даны для справки.
5. НА ВСЕ ЗАКАЗНЫЕ ЭЛЕМЕНТЫ В ОБЯЗАТЕЛЬНОМ ПОРЯДКЕ ВЫЗЫВАТЬ ЗАМЕРЩИКА ФИРМЫ ПРОИЗВОДИТЕЛЯ.
6. Потолок, карниз белого цвета. Плинтуса в цвет стен, если не указано иное.
7. Конструктив заказных изделий должен просчитать производитель, обеспечив все необходимые характеристики: жесткость конструкции, устойчивость и т.д. Если необходимы изменения в конструктиве для жесткости и прочее, связаться с дизайнером. Чертежи выполненные производителем, необходимо согласовать с дизайнером.

1:25

Фамилия И.О.	Подпись	Дата	Заказчик: Архипов Александр Викторович		
Дизайнер	Коконцева А.А.		Стадия	Лист	Листов
Шкафчик над инсталляцией			РП	36	72
Развертки по стенам Гостевой Спальни. Виды 10-13					

# Вид 12

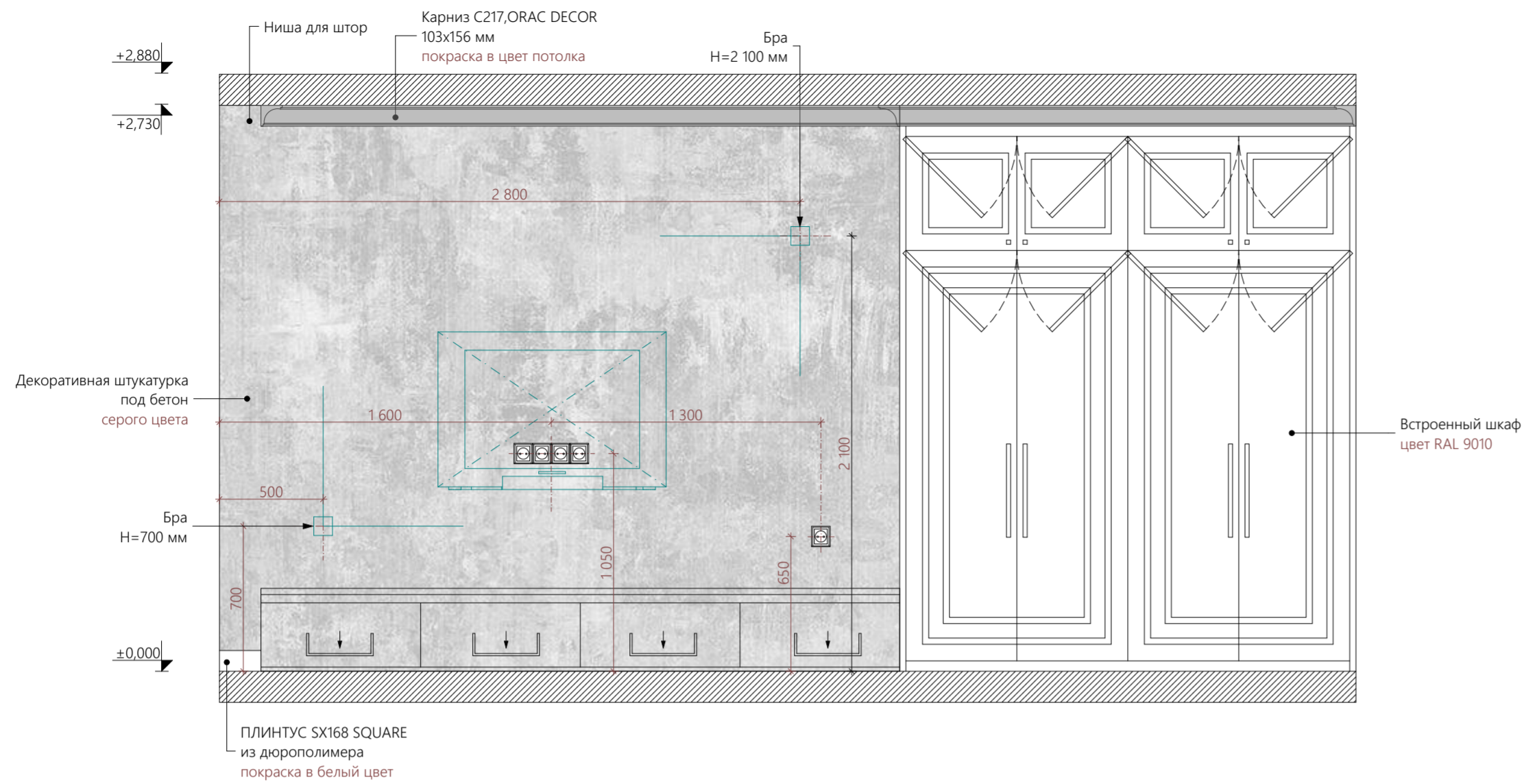

ПЛИНТУС SX168 SQUARE  
из дюрополимера  
покраска в белый цвет

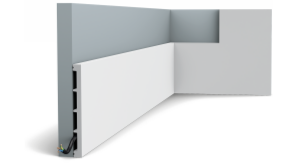

Карниз C217,ORAC DECOR  
103x156 мм  
покраска в цвет потолка



Встроенный шкаф  
2200x600x2630H мм

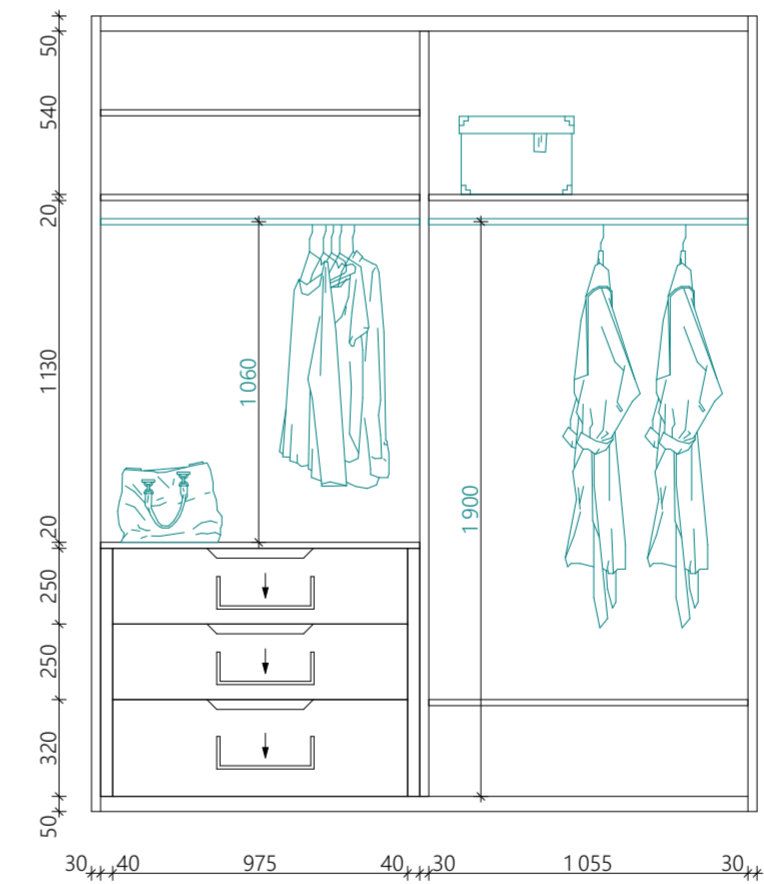
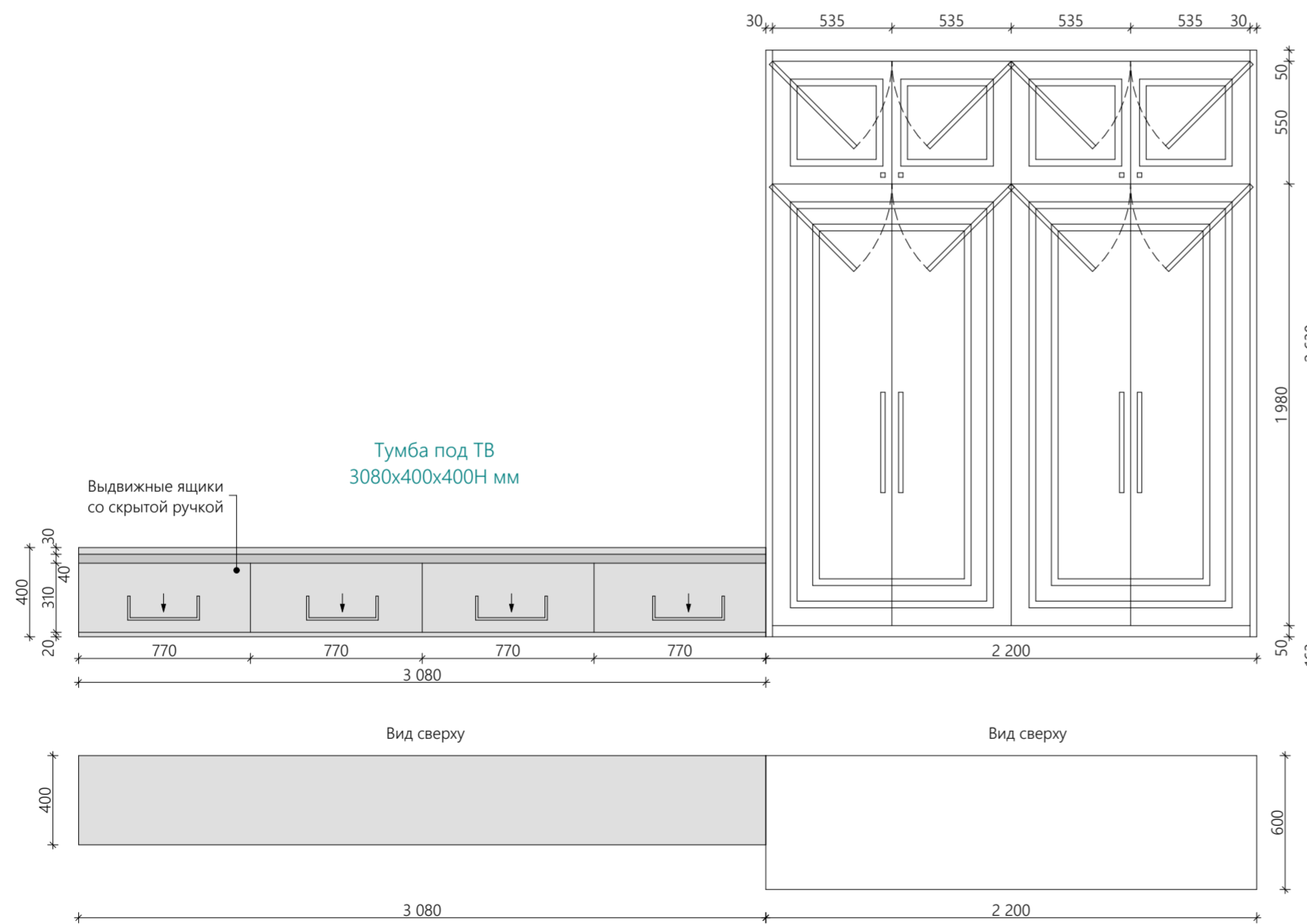

**Примечания:**

1. Чертеж смотреть с листом №29("План-схема отделки помещений").
2. ФИНАЛЬНЫЙ АРТИКУЛ КРАСКИ ВЫБРАТЬ ПОСЛЕ ВЫКРАСОВ С КОНСУЛЬТАЦИИ ДИЗАЙНЕРА
3. ВСЕ РАЗМЕРЫ УТОЧНИТЬ ПО МЕСТУ.
4. Буквенные размеры - равные расстояния. Размеры со звездочкой (\*) даны для справки.
5. НА ВСЕ ЗАКАЗНЫЕ ЭЛЕМЕНТЫ В ОБЯЗАТЕЛЬНОМ ПОРЯДКЕ ВЫЗЫВАТЬ ЗАМЕРЩИКА ФИРМЫ ПРОИЗВОДИТЕЛЯ.
6. Потолок, карниз белого цвета. Плинтуса в цвет стен, если не указано иное.
7. Конструктив заказных изделий должен просчитать производитель, обеспечив все необходимые характеристики: жесткость конструкции, устойчивость и т.д. Если необходимы изменения в конструктиве для жесткости и прочее, связаться с дизайнером. Чертежи выполненные производителем, необходимо согласовать с дизайнером.

				1:25		
Фамилия И.О.		Подпись	Дата	Заказчик: Архипов Александр Викторович		
Дизайнер		Коконцева А.А.				
				Дизайн-проект дома по адресу: Ленинградская область, деревня Манушкино, ул.Центральная 36		
				Стадия	Лист	Листов
				РП	37	72
				Развертки по стенам Гостевой Спальни. Вид 12. Чертежи мебели		



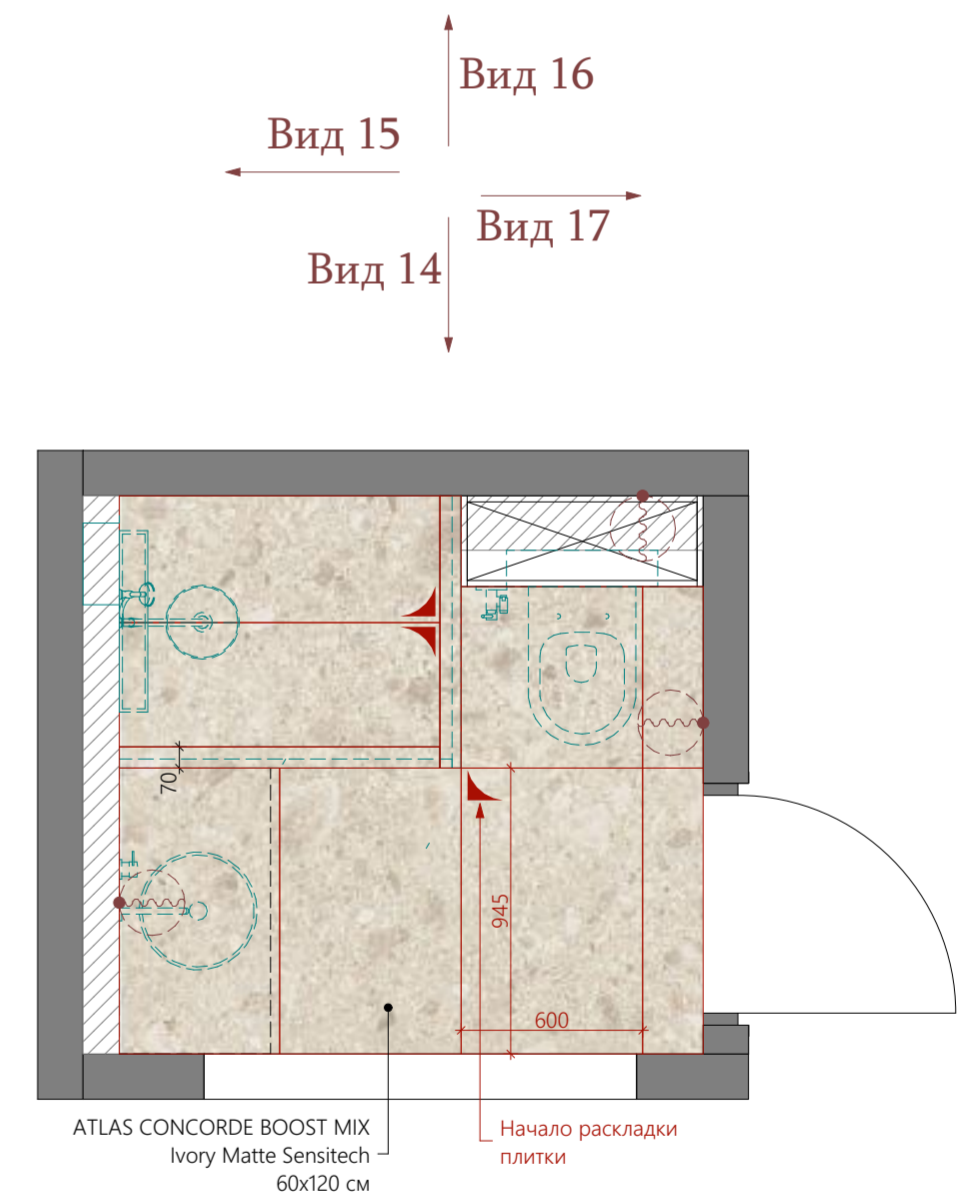
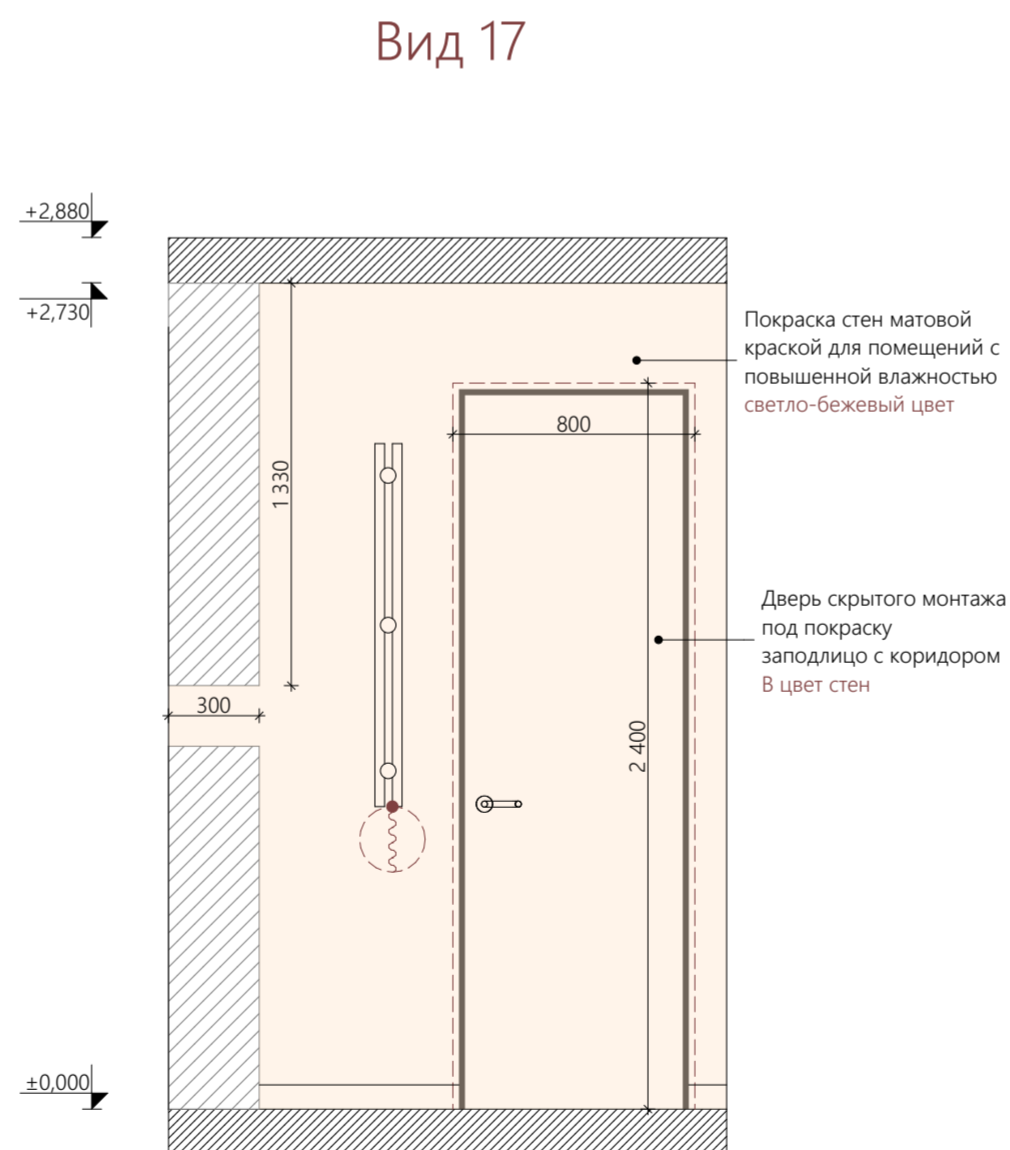
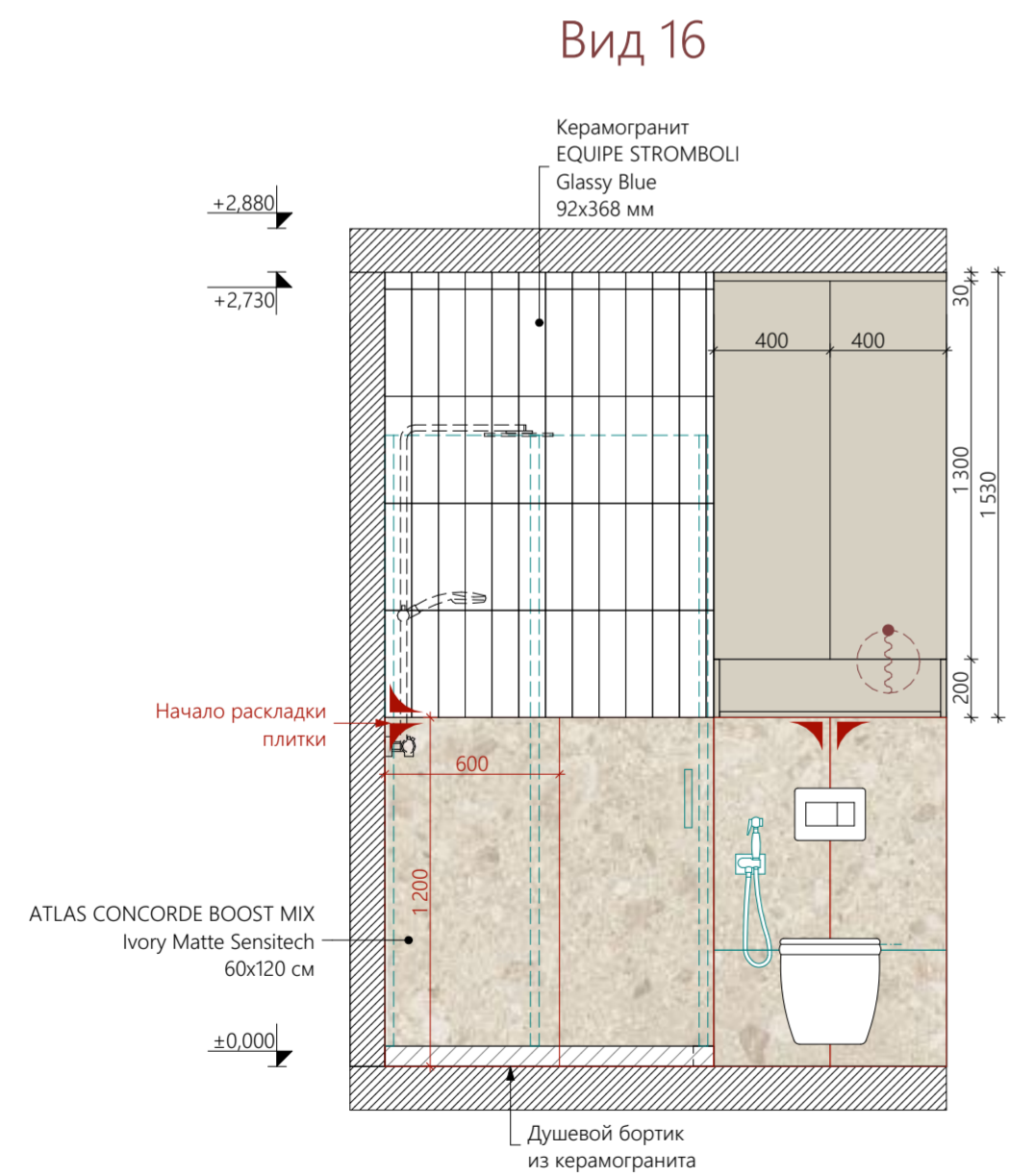
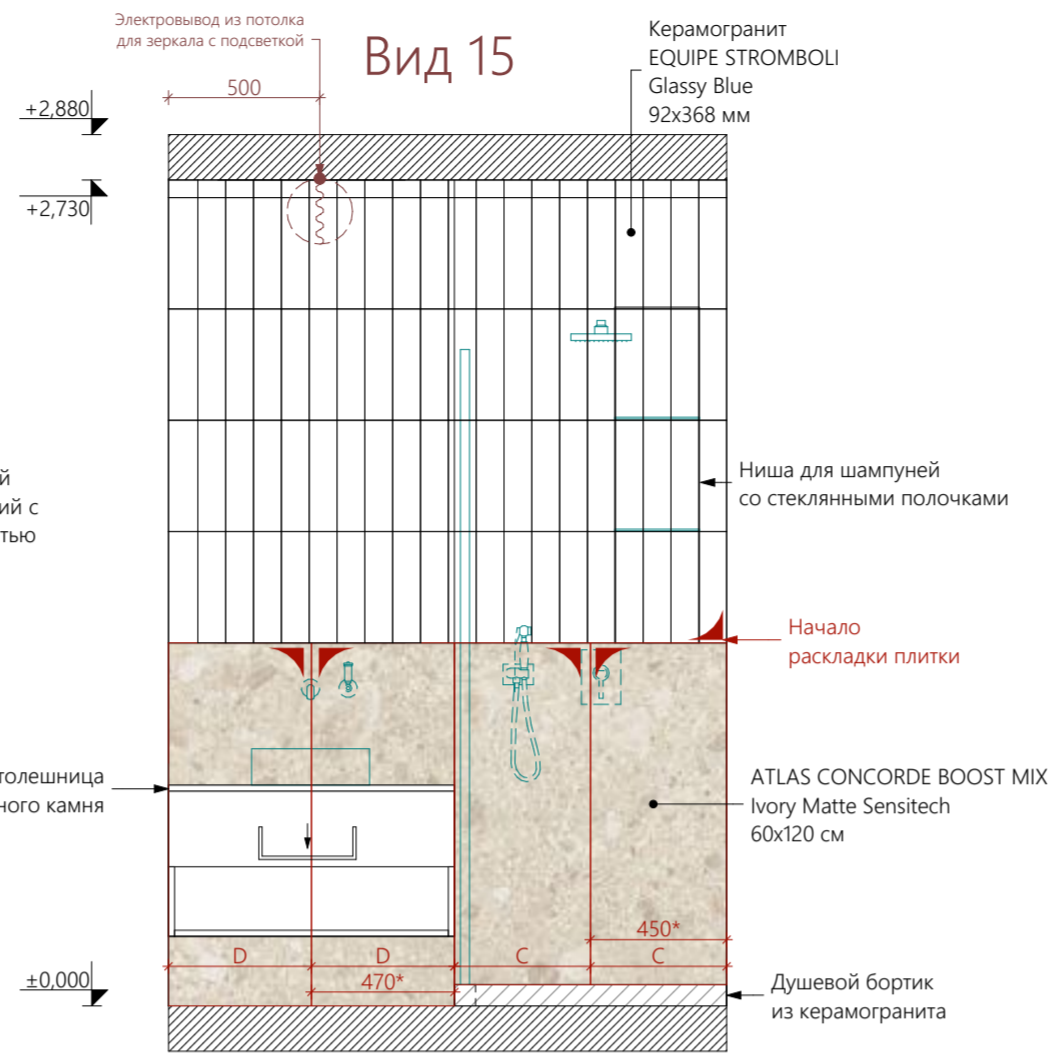
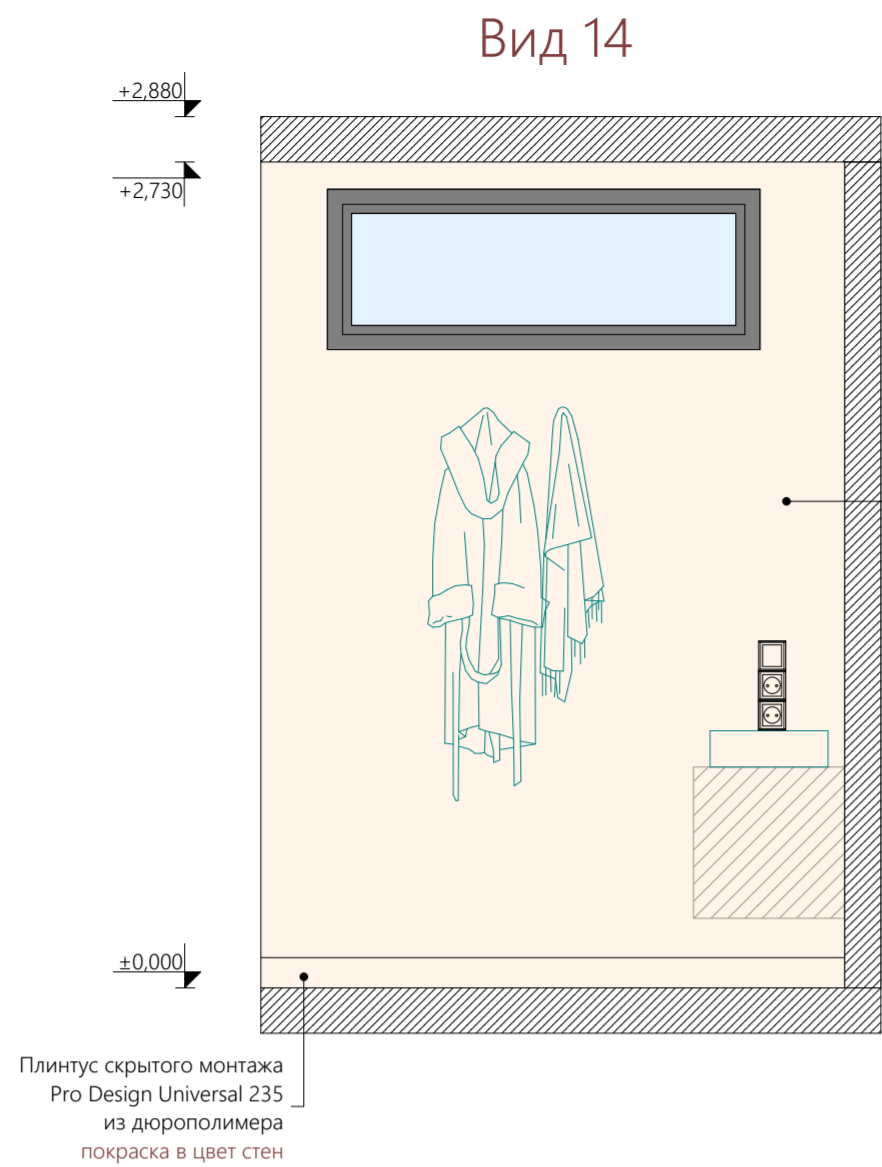

**Примечания:**

1. Чертеж смотреть с листом №29 ("План-схема отделки помещений").
2. ФИНАЛЬНЫЙ АРТИКУЛ КРАСКИ ВЫБРАТЬ ПОСЛЕ ВЫКРАСОВ С КОНСУЛЬТАЦИИ ДИЗАЙНЕРА
3. ВСЕ РАЗМЕРЫ УТОЧНИТЬ ПО МЕСТУ.
4. Буквенные размеры - равные расстояния. Размеры со звездочкой (\*) даны для справки.
5. НА ВСЕ ЗАКАЗНЫЕ ЭЛЕМЕНТЫ В ОБЯЗАТЕЛЬНОМ ПОРЯДКЕ ВЫЗЫВАТЬ ЗАМЕРЩИКА ФИРМЫ ПРОИЗВОДИТЕЛЯ.
6. Потолок, карниз белого цвета. Плинтуса в цвет стен, если не указано иное.
7. Конструктив заказных изделий должен просчитать производитель, обеспечив все необходимые характеристики: жесткость конструкции, устойчивость и т.д. Если необходимы изменения в конструктиве для жесткости и прочее, связаться с дизайнером. Чертежи выполненные производителем, необходимо согласовать с дизайнером.

				1:25		
Фамилия И.О. Подпись		Дата		Заказчик: Архипов Александр Викторович		
Дизайнер Коконцева А.А.						
Дизайн-проект дома по адресу: Ленинградская область, деревня Манушкино, ул.Центральная 36				Стадия	Лист	Листов
Развертки по стена СУ. Раскладка плитки				РП	39	72
				 CCCO HOME		

Вид 18

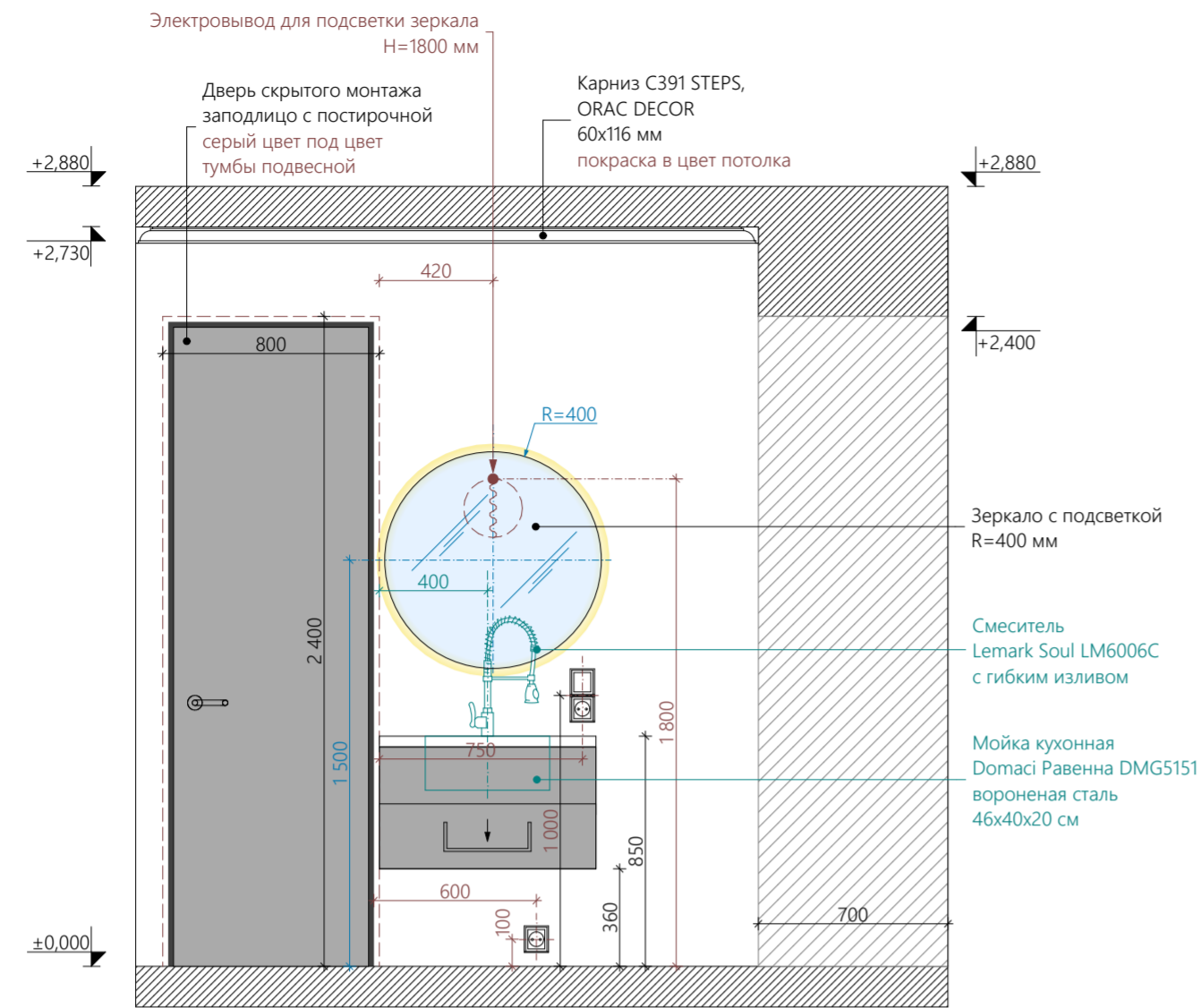

Плинтус скрытого монтажа Pro Design Universal 235 из дюрополимера, 15,50 п.м покраска в цвет стен

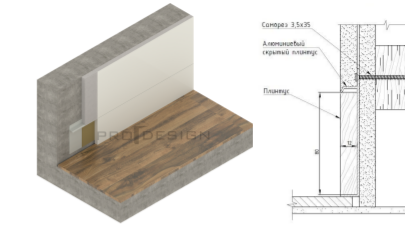

Карниз С391 STEPS, ORAC DECOR, 60x160 мм покраска в цвет потолка, молочный цвет



Вид 20

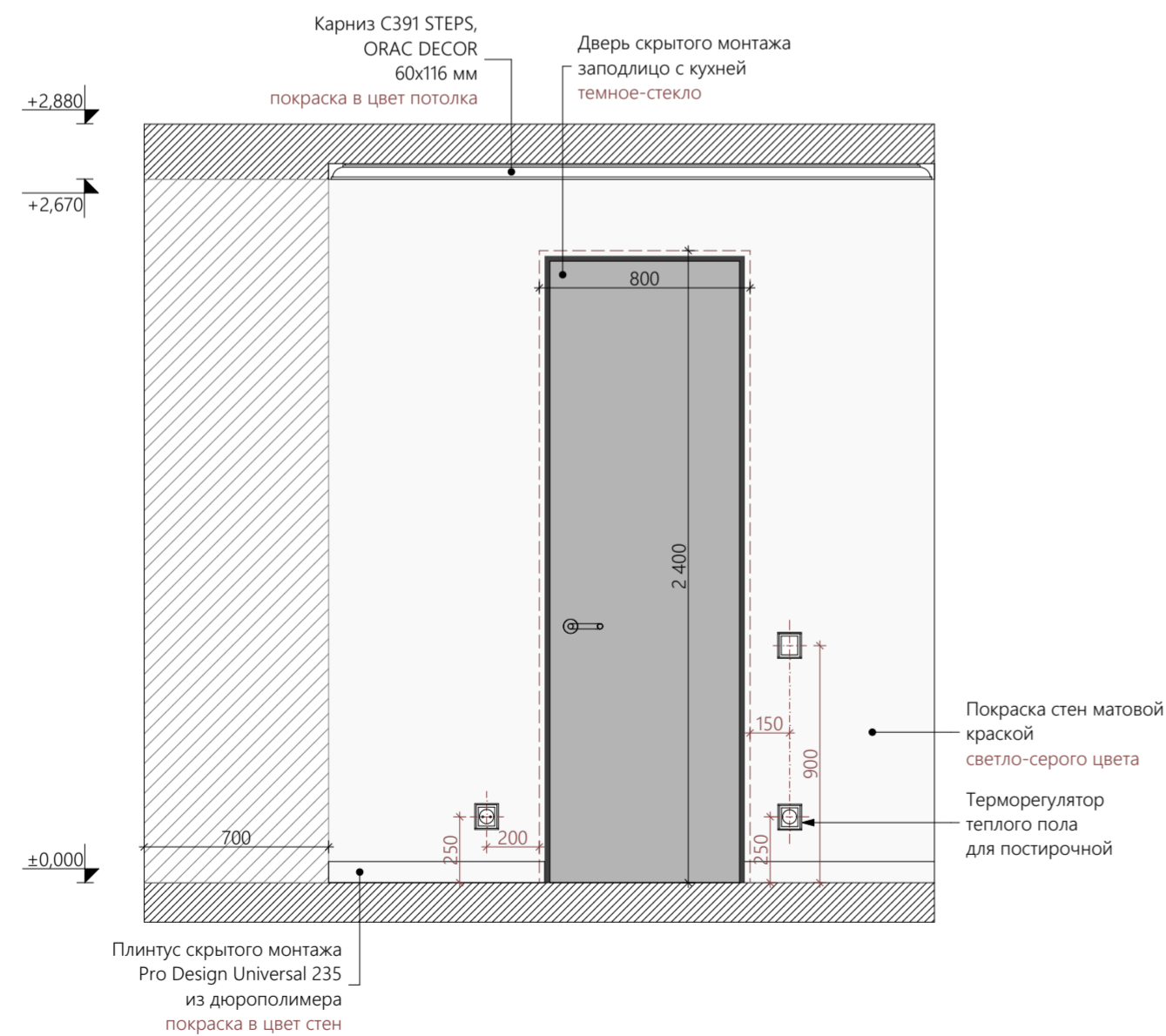

Вид 21

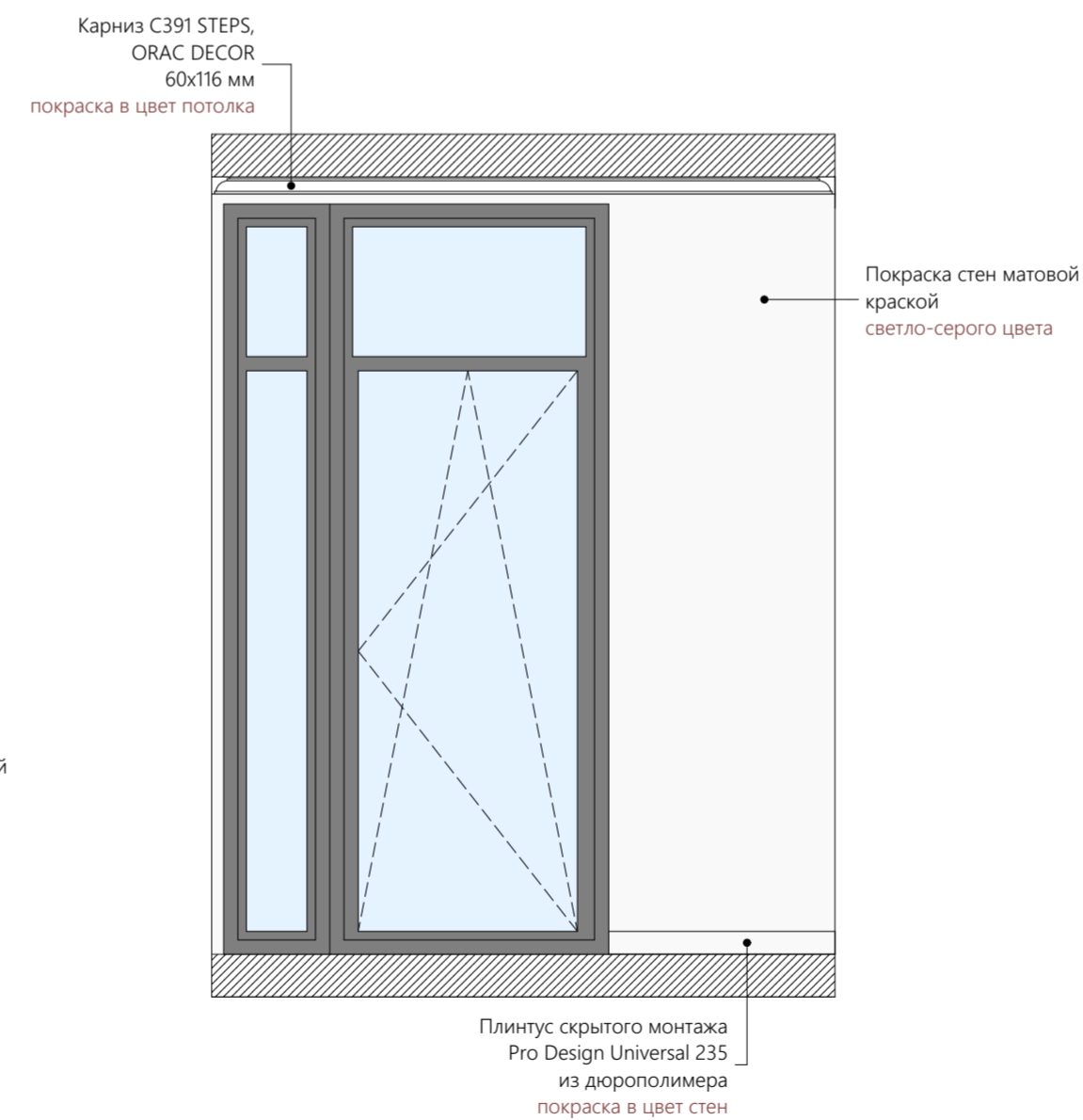

Примечания:

1. Чертеж смотреть с листом №29 ("План-схема отделки помещений").
2. ФИНАЛЬНЫЙ АРТИКУЛ КРАСКИ ВЫБРАТЬ ПОСЛЕ ВЫКРАСОВ С КОНСУЛЬТАЦИИ ДИЗАЙНЕРА.
3. ВСЕ РАЗМЕРЫ УТОЧНИТЬ ПО МЕСТУ.
4. Буквенные размеры - равные расстояния. Размеры со звездочкой (\*) даны для справки.
5. НА ВСЕ ЗАКАЗНЫЕ ЭЛЕМЕНТЫ В ОБЯЗАТЕЛЬНОМ ПОРЯДКЕ ВЫЗЫВАТЬ ЗАМЕРЩИКА ФИРМЫ ПРОИЗВОДИТЕЛЯ.
6. Потолок, карниз белого цвета. Плинтуса в цвет стен, если не указано иное.
7. Конструктив заказных изделий должен просчитать производитель, обеспечив все необходимые характеристики: жесткость конструкции, устойчивость и т.д. Если необходимы изменения в конструктиве для жесткости и прочее, связаться с дизайнером. Чертежи выполненные производителем, необходимо согласовать с дизайнером.

1:25

Фамилия И.О.	Подпись	Дата	Заказчик: Архипов Александр Викторович		
Дизайнер	Коконцева А.А.		Стадия	Лист	Листов
			РП	40	72
Развертки по стенам Постирочной. Виды 18,19,20					

Вид 18

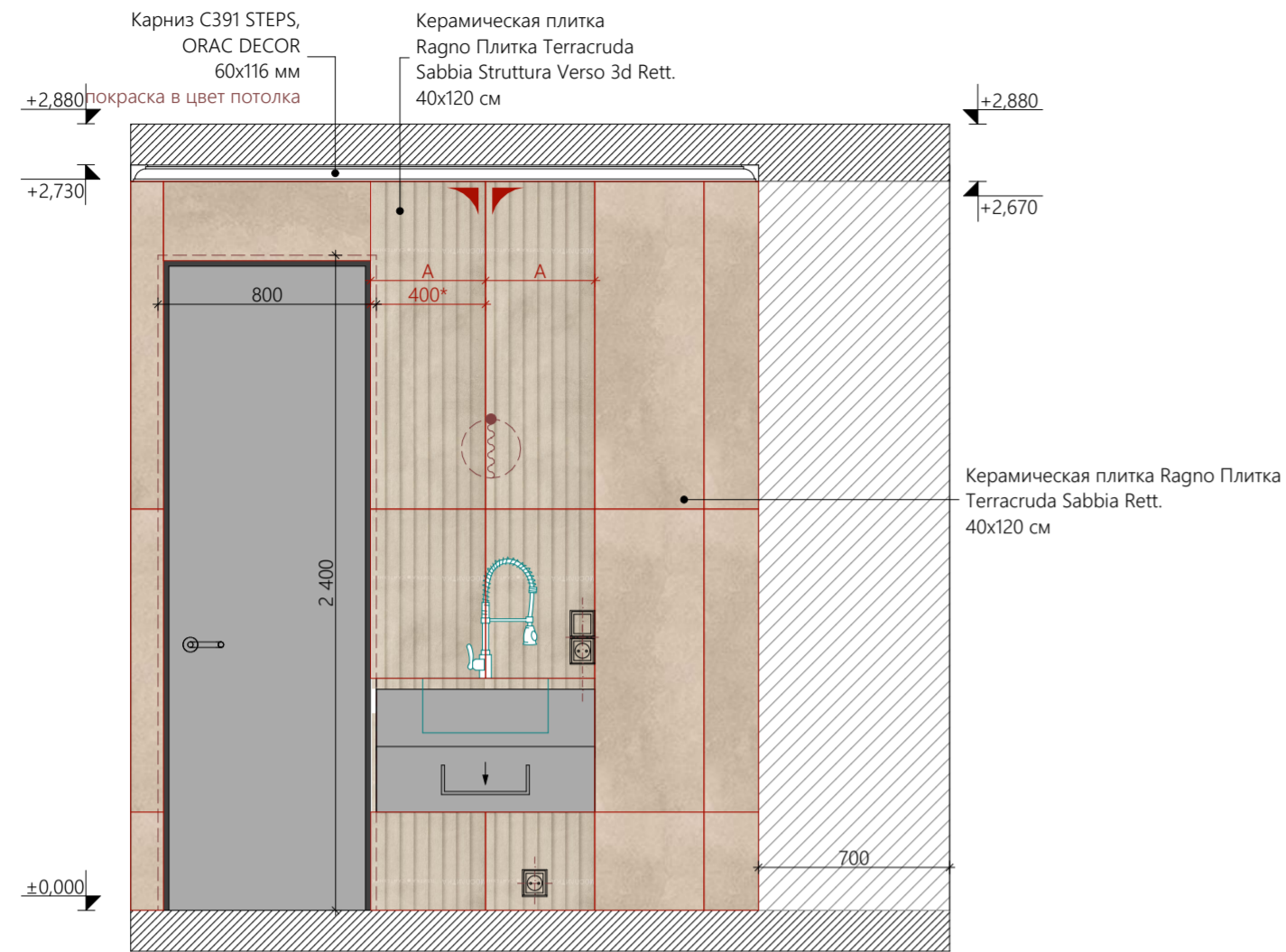

Вид 19

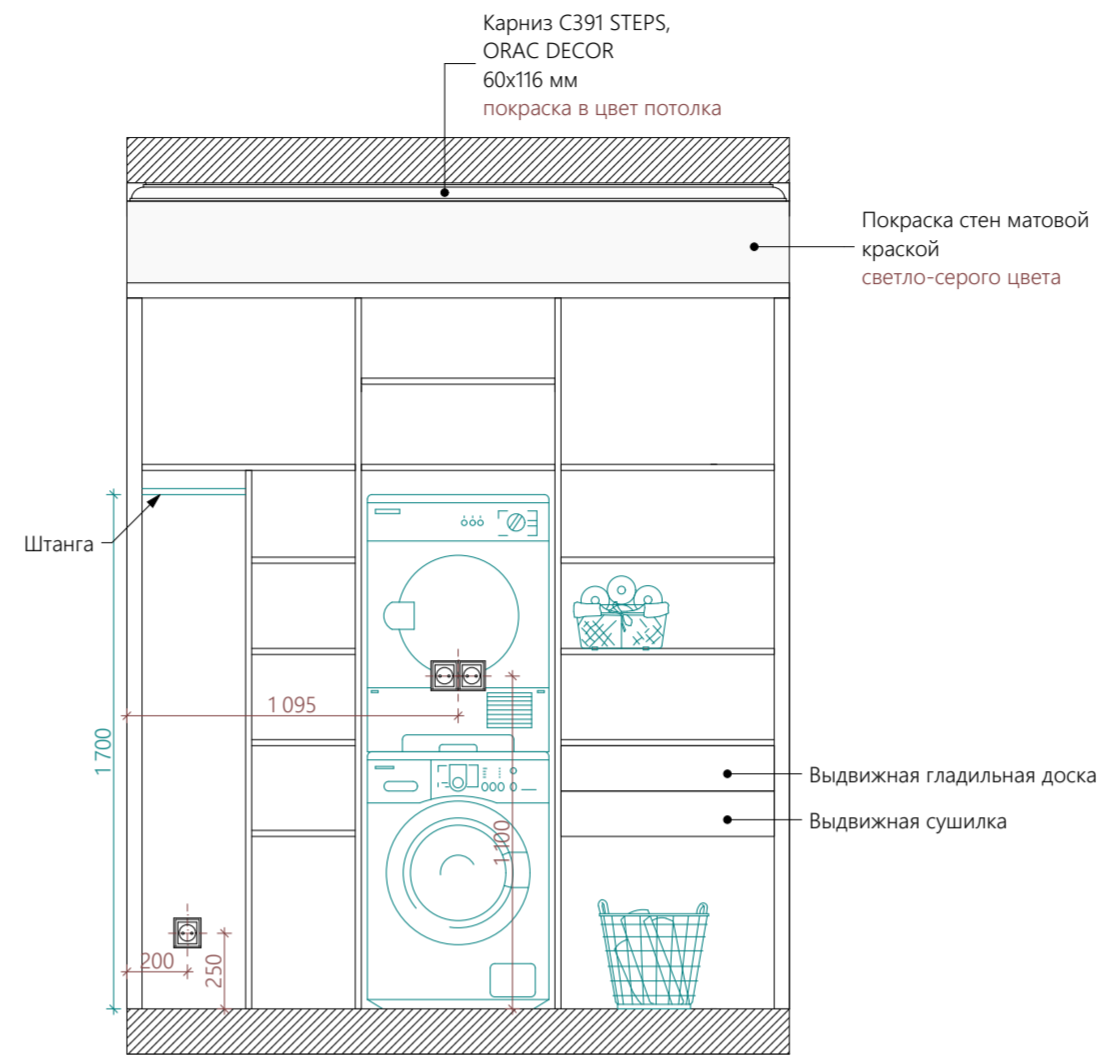

Встроенный шкаф под стиральную машину  
2190x700x2400H мм

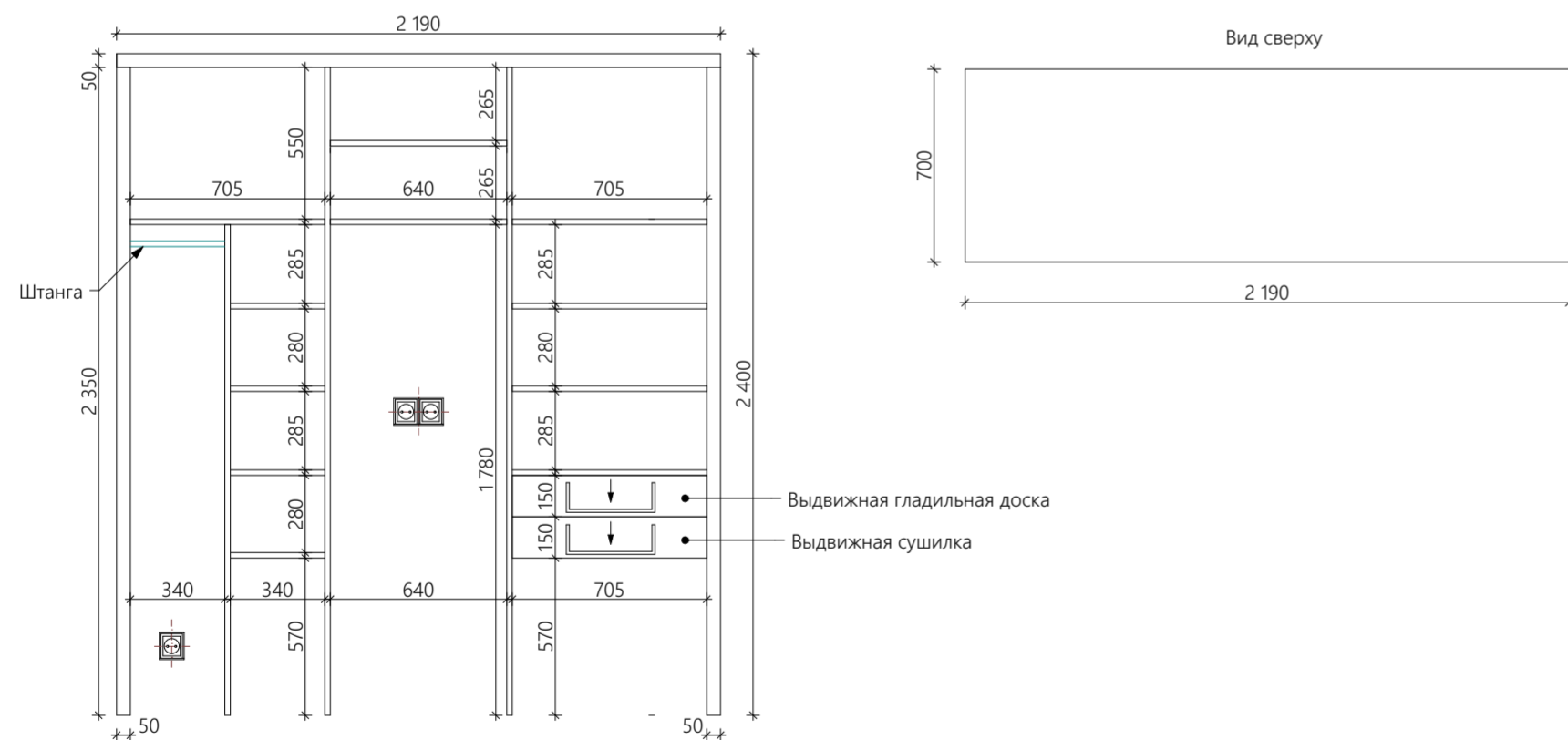

Двери-жалюзи складные  
2190x30x2400H мм

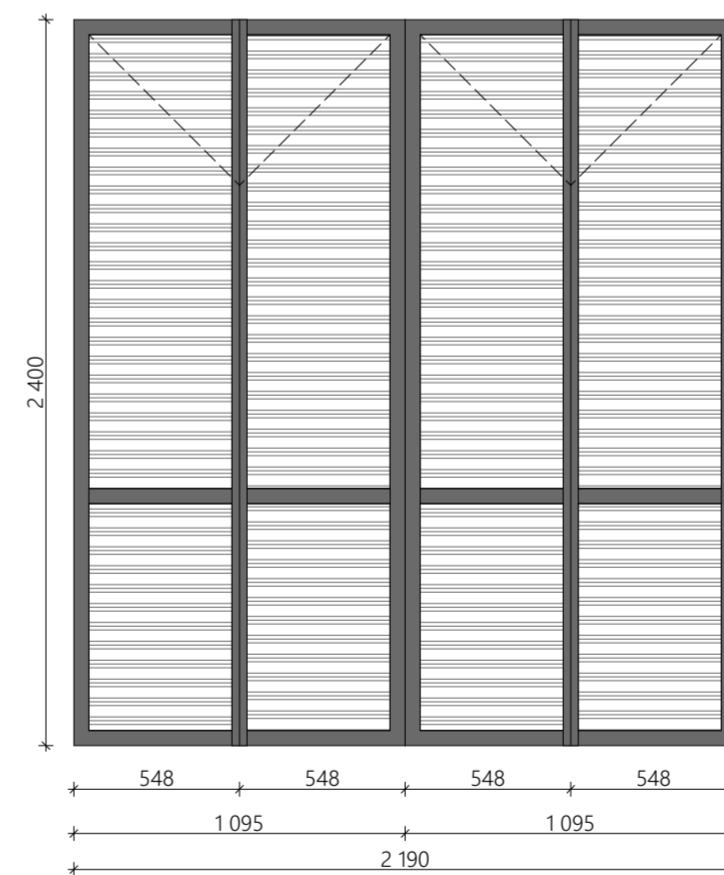

Подвесная тумба  
800x500x490H мм

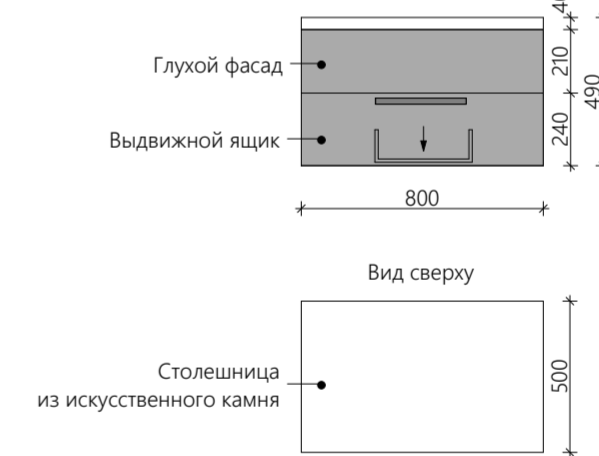

**Примечания:**

1. Чертеж смотреть с листом №29 ("План-схема отделки помещений").
2. ФИНАЛЬНЫЙ АРТИКУЛ КРАСКИ ВЫБРАТЬ ПОСЛЕ ВЫКРАСОВ С КОНСУЛЬТАЦИИ ДИЗАЙНЕРА.
3. ВСЕ РАЗМЕРЫ УТОЧНИТЬ ПО МЕСТУ.
4. Буквенные размеры - равные расстояния. Размеры со звездочкой (\*) даны для справки.
5. НА ВСЕ ЗАКАЗНЫЕ ЭЛЕМЕНТЫ В ОБЯЗАТЕЛЬНОМ ПОРЯДКЕ ВЫЗЫВАТЬ ЗАМЕРЩИКА ФИРМЫ ПРОИЗВОДИТЕЛЯ.
6. Потолок, карниз белого цвета. Плинтуса в цвет стен, если не указано иное.
7. Конструктив заказных изделий должен просчитать производитель, обеспечив все необходимые характеристики: жесткость конструкции, устойчивость и т.д. Если необходимы изменения в конструктиве для жесткости и прочее, связаться с дизайнером. Чертежи выполненные производителем, необходимо согласовать с дизайнером.

1:25

Фамилия И.О.	Подпись	Дата	Заказчик: Архипов Александр Викторович		
Дизайнер	Коконцева А.А.		Стадия	Лист	Листов
			РП	41	72
Развертки по стенам Постирочной. Вид 19. Чертежи мебели					

Вид 22

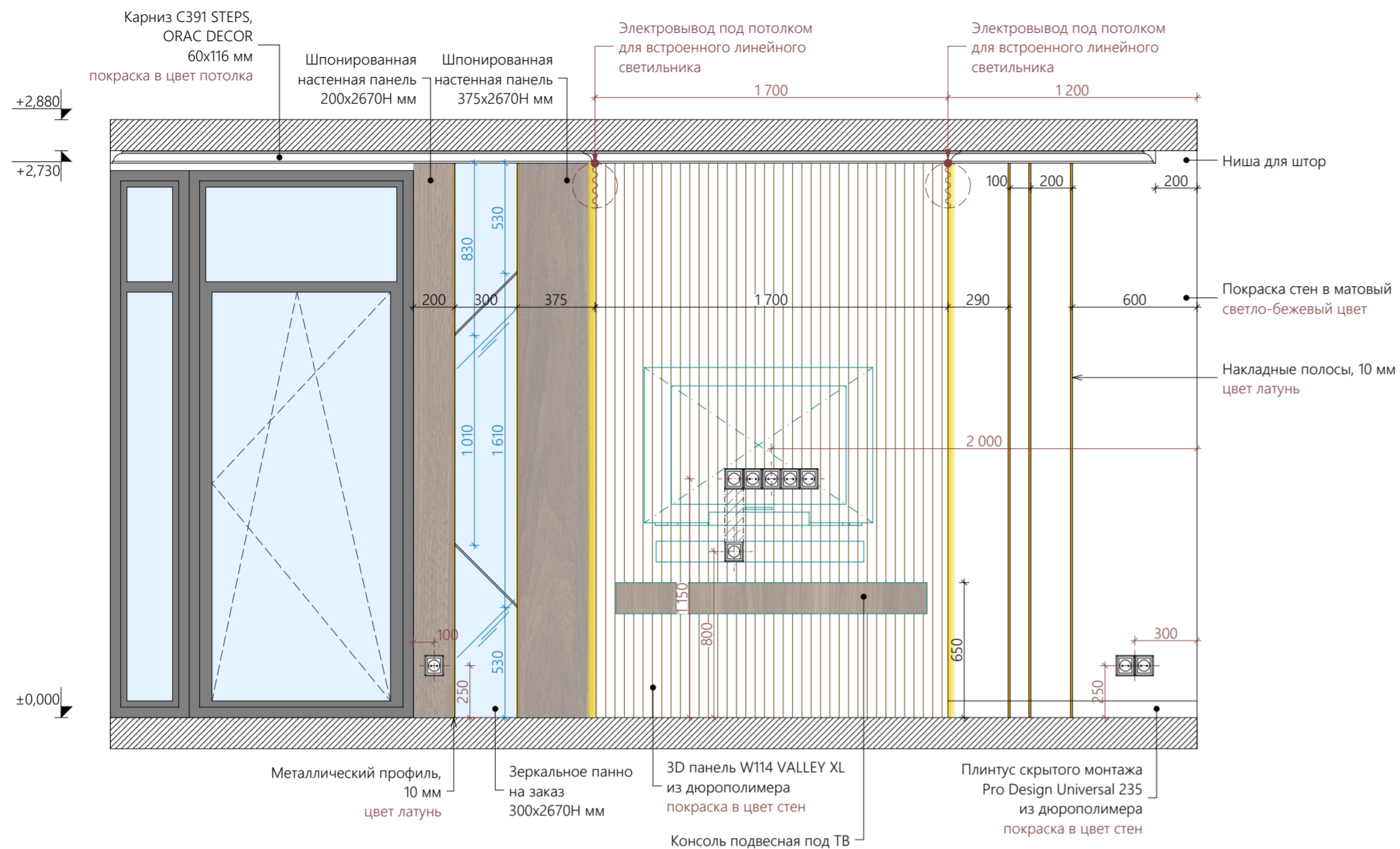

Вид 23

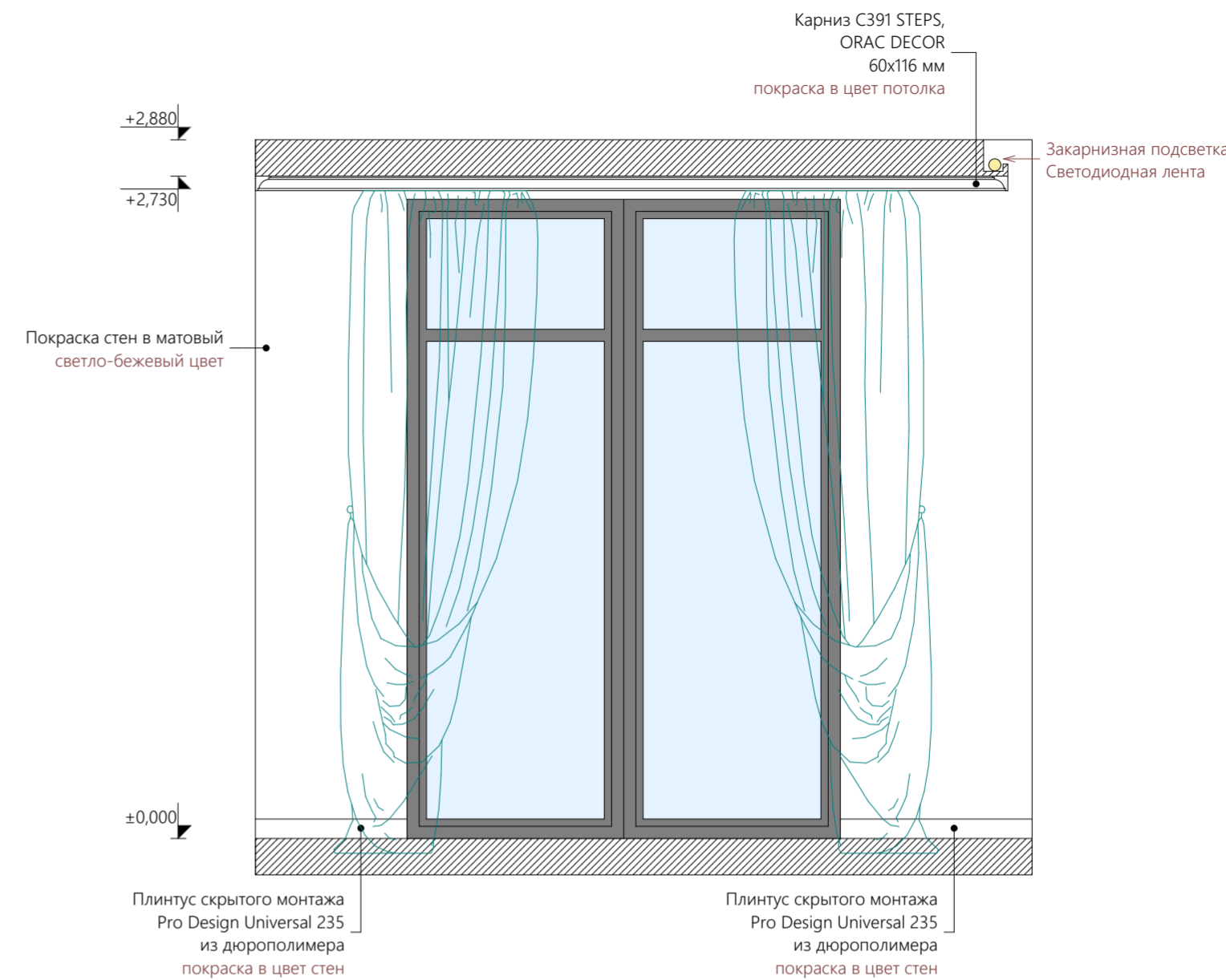

Плинтус скрытого монтажа  
Pro Design Universal 235  
из дюрополимера, 15,50 п.м  
покраска в цвет стен

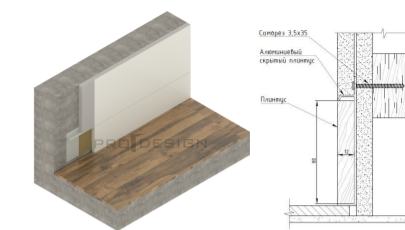

3D панель W114 VALLEY XL  
из дюрополимера  
покраска в темно-коричневый оттенок



Карниз C391 STEPS,  
ORAC DECOR, 60x160 мм  
покраска в цвет потолка,  
молочный цвет



Вид 24

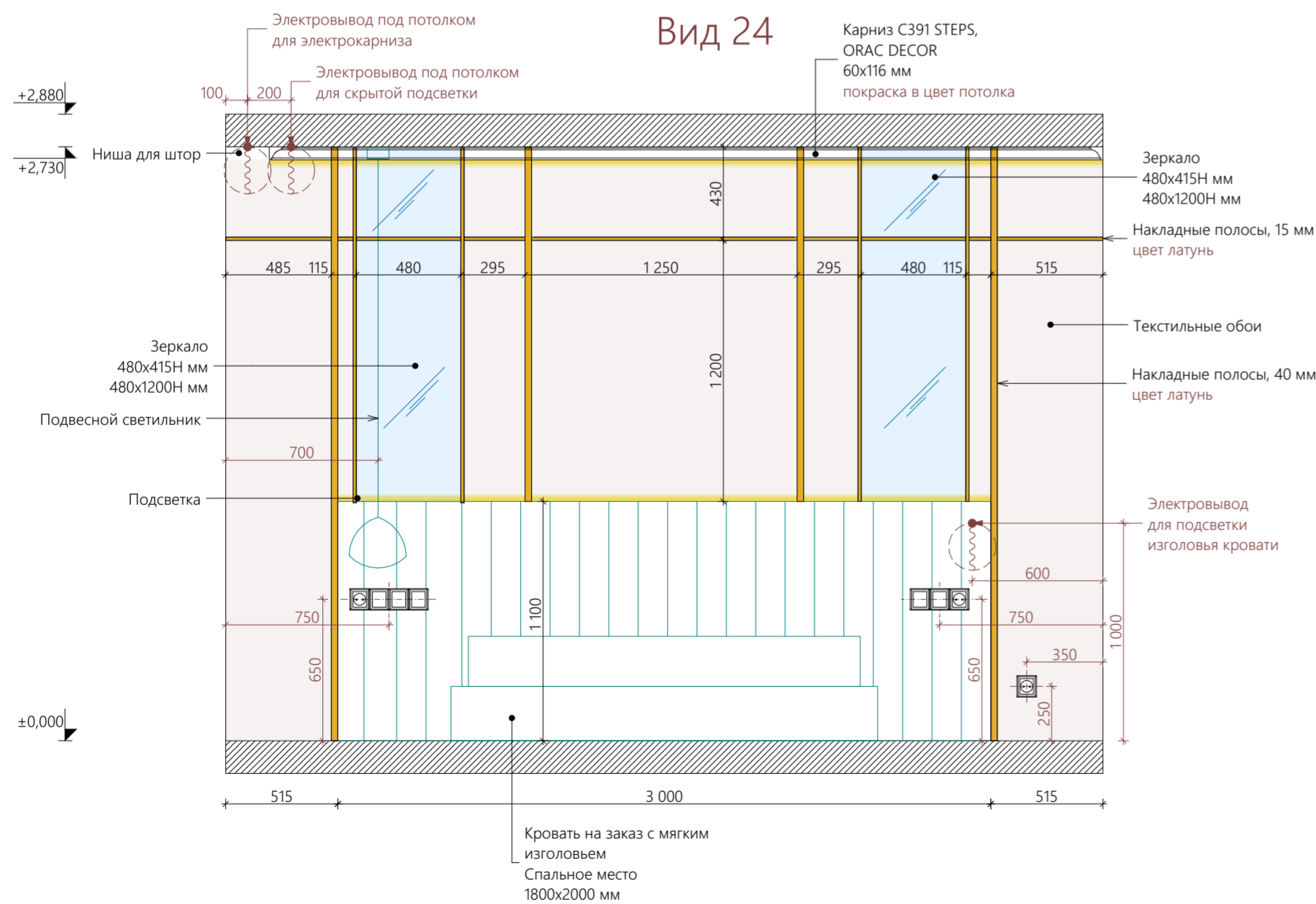

Подвесная консоль под ТВ  
1500x250x150H мм

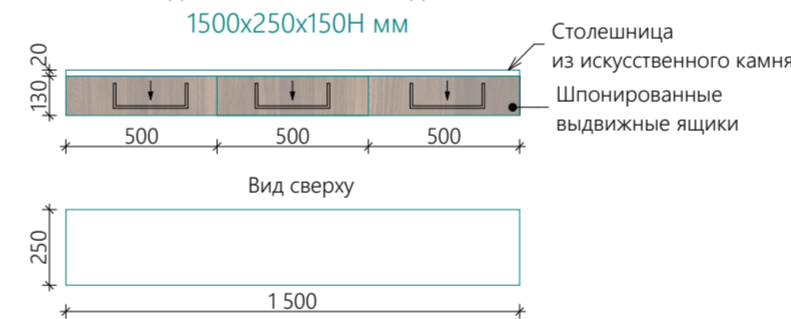

Шкаф-стеллаж для книг и сумок  
2030x325x2670H мм

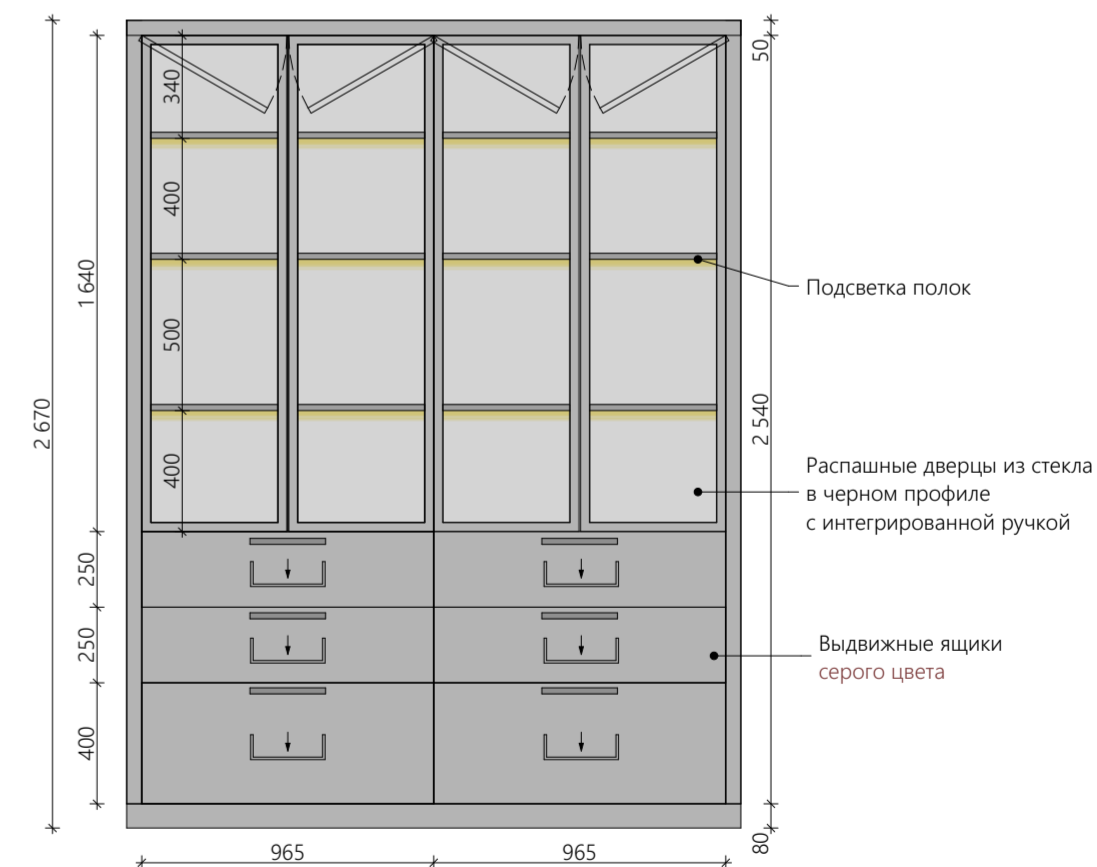

Примечания:

1. Чертеж смотреть с листом №29 ("План-схема отделки помещений").
2. ФИНАЛЬНЫЙ АРТИКУЛ КРАСКИ ВЫБРАТЬ ПОСЛЕ ВЫКРАСОВ С КОНСУЛЬТАЦИИ ДИЗАЙНЕРА.
3. ВСЕ РАЗМЕРЫ УТОЧНИТЬ ПО МЕСТУ.
4. Буквенные размеры - равные расстояния. Размеры со звездочкой (\*) даны для справки.
5. НА ВСЕ ЗАКАЗНЫЕ ЭЛЕМЕНТЫ В ОБЯЗАТЕЛЬНОМ ПОРЯДКЕ ВЫЗЫВАТЬ ЗАМЕРЩИКА ФИРМЫ ПРОИЗВОДИТЕЛЯ.
6. Потолок, карниз белого цвета. Плинтуса в цвет стен, если не указано иное.
7. Конструктив заказных изделий должен просчитать производитель, обеспечив все необходимые характеристики: жесткость конструкции, устойчивость и т.д. Если необходимы изменения в конструктиве для жесткости и прочее, связаться с дизайнером. Чертежи выполненные производителем, необходимо согласовать с дизайнером.

1:25

Фамилия И.О.	Подпись	Дата	Заказчик: Архипов Александр Викторович		
Дизайнер	Коконцева А.А.		Стадия	Лист	Листов
			РП	42	72
Развертки по стенам Спальни. Вид 22-24			CCCC HOME		

Вид 25

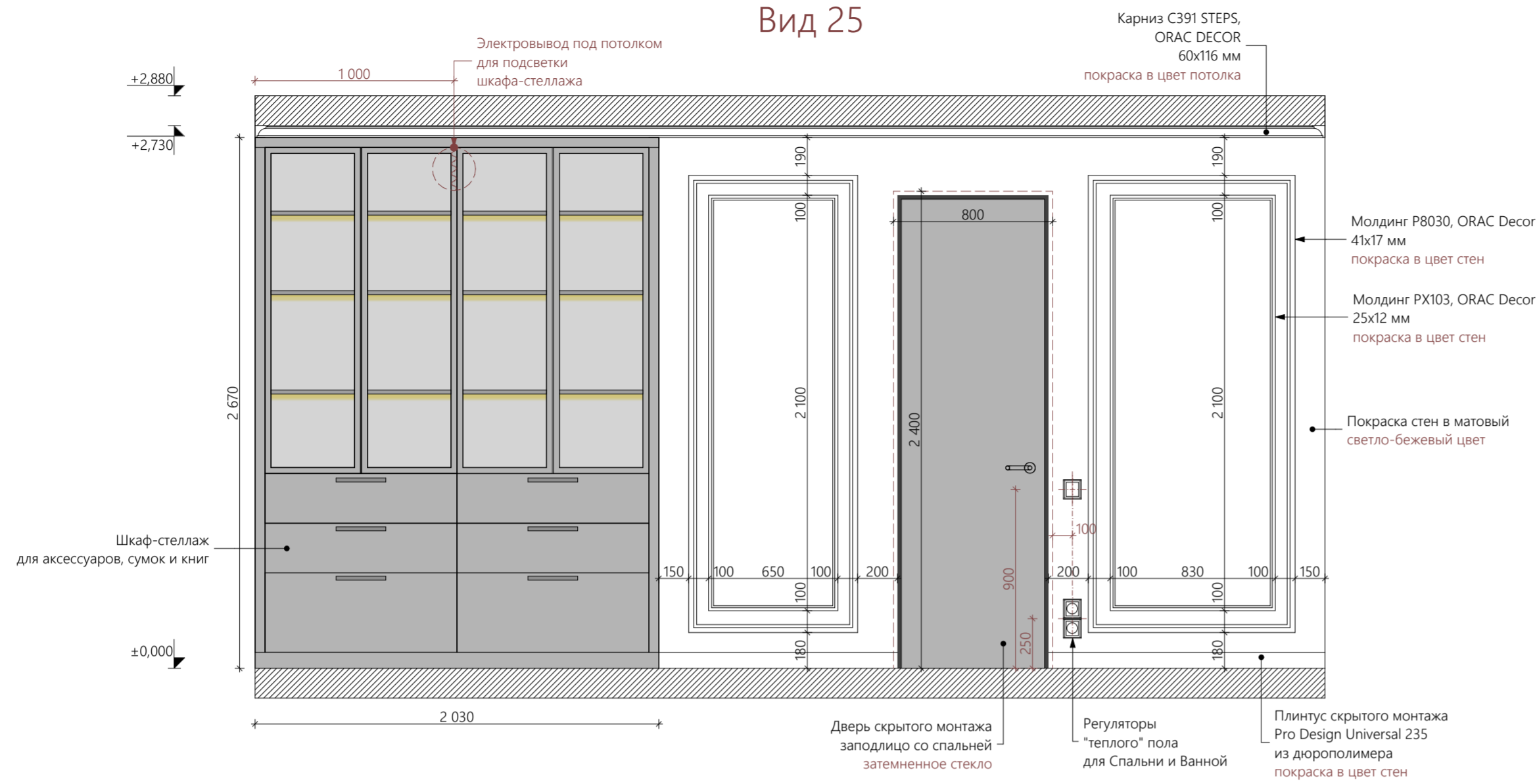

Вид 27

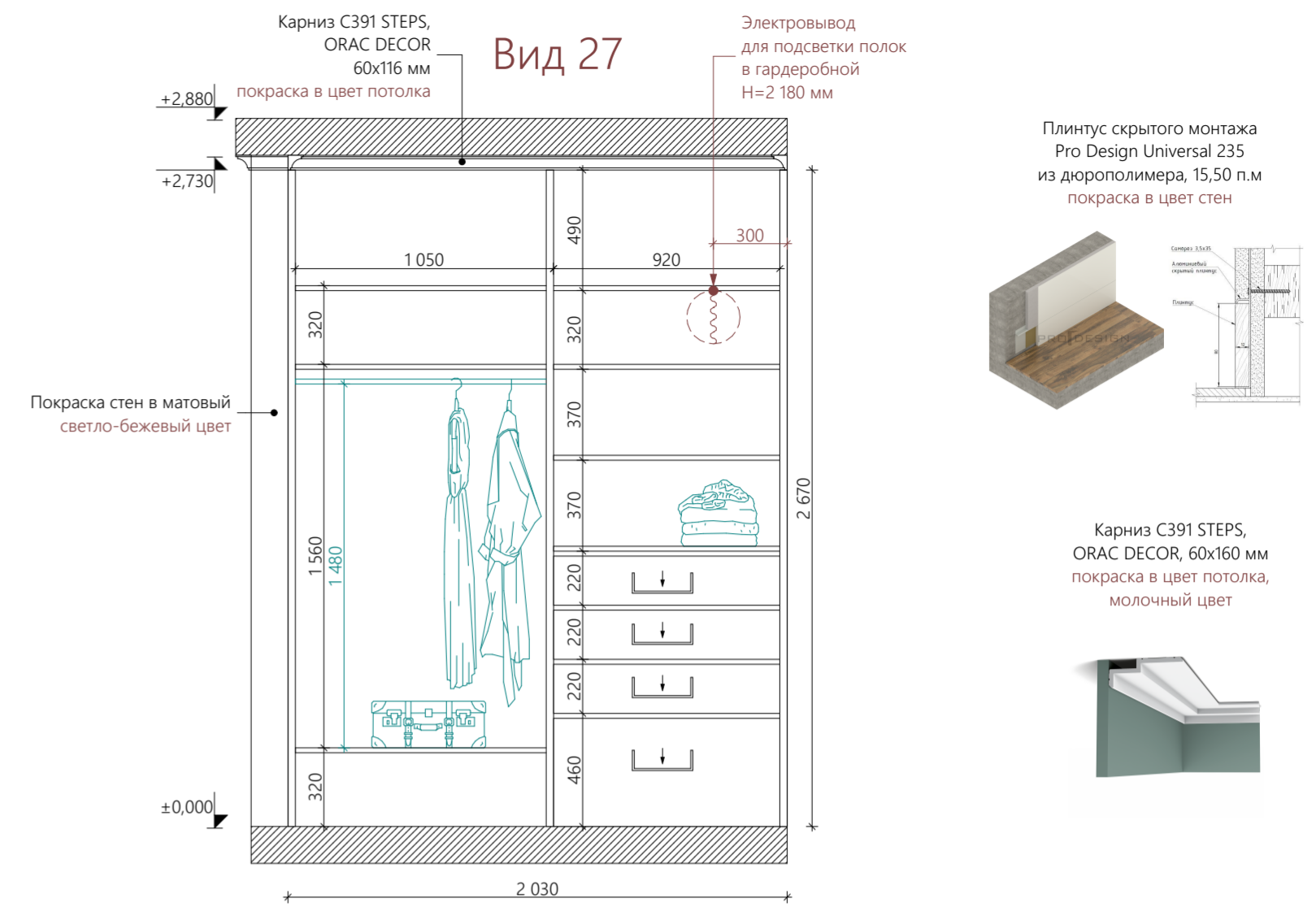

Вид 26

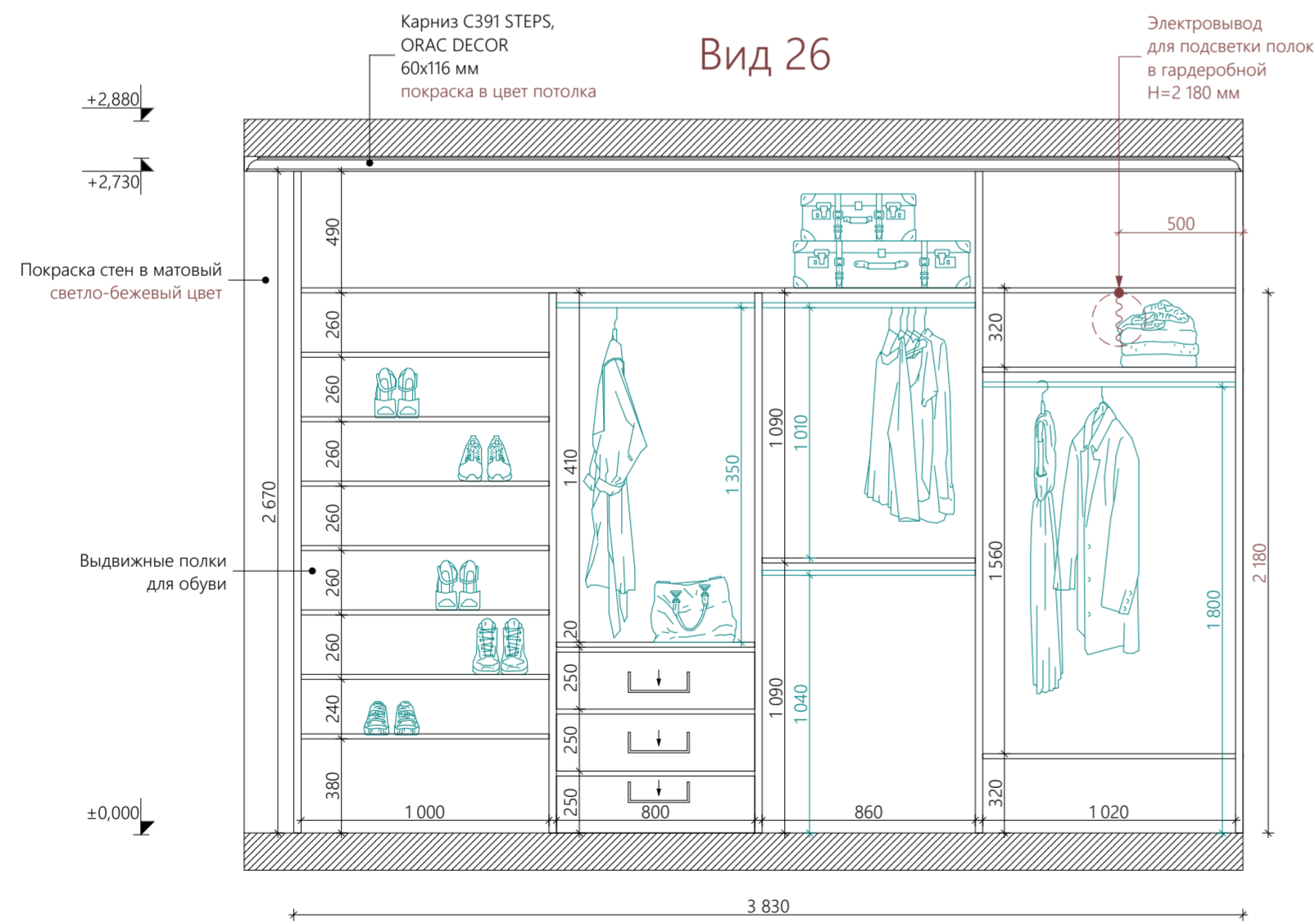

Вид 28

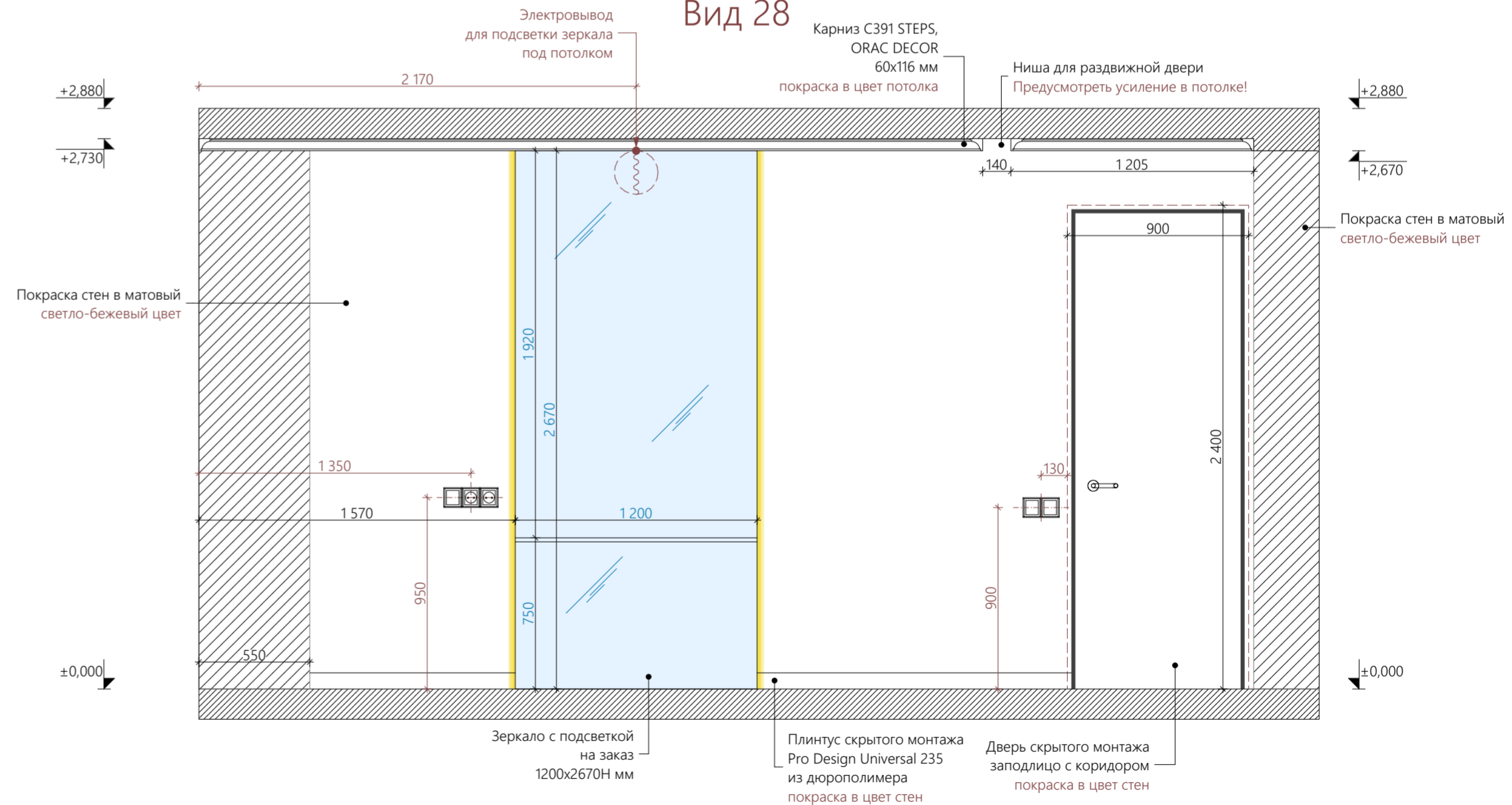

**Примечания:**

- Чертеж смотреть с листом №29 ("План-схема отделки помещений").
- ФИНАЛЬНЫЙ АРТИКУЛ КРАСКИ ВЫБРАТЬ ПОСЛЕ ВЫКРАСОВ С КОНСУЛЬТАЦИИ ДИЗАЙНЕРА
- ВСЕ РАЗМЕРЫ УТОЧНИТЬ ПО МЕСТУ.
- Буквенные размеры - равные расстояния. Размеры со звездочкой (\*) даны для справки.
- НА ВСЕ ЗАКАЗНЫЕ ЭЛЕМЕНТЫ В ОБЯЗАТЕЛЬНОМ ПОРЯДКЕ ВЫЗЫВАТЬ ЗАМЕРЩИКА ФИРМЫ ПРОИЗВОДИТЕЛЯ.
- Потолок, карниз белого цвета. Плинтуса в цвет стен, если не указано иное.
- Конструктив заказных изделий должен просчитать производитель, обеспечив все необходимые характеристики: жесткость конструкции, устойчивость и т.д. Если необходимы изменения в конструктиве для жесткости и прочее, связаться с дизайнером. Чертежи выполненные производителем, необходимо согласовать с дизайнером.

			1:25		
Фамилия И.О.	Подпись	Дата	Заказчик: Архипов Александр Викторович		
Дизайнер	Коконцева А.А.				
			Стадия	Лист	Листов
			РП	43	72
			Развертки по стенам Спальни и Гардеробной. Вид 25-28		

Вид 29

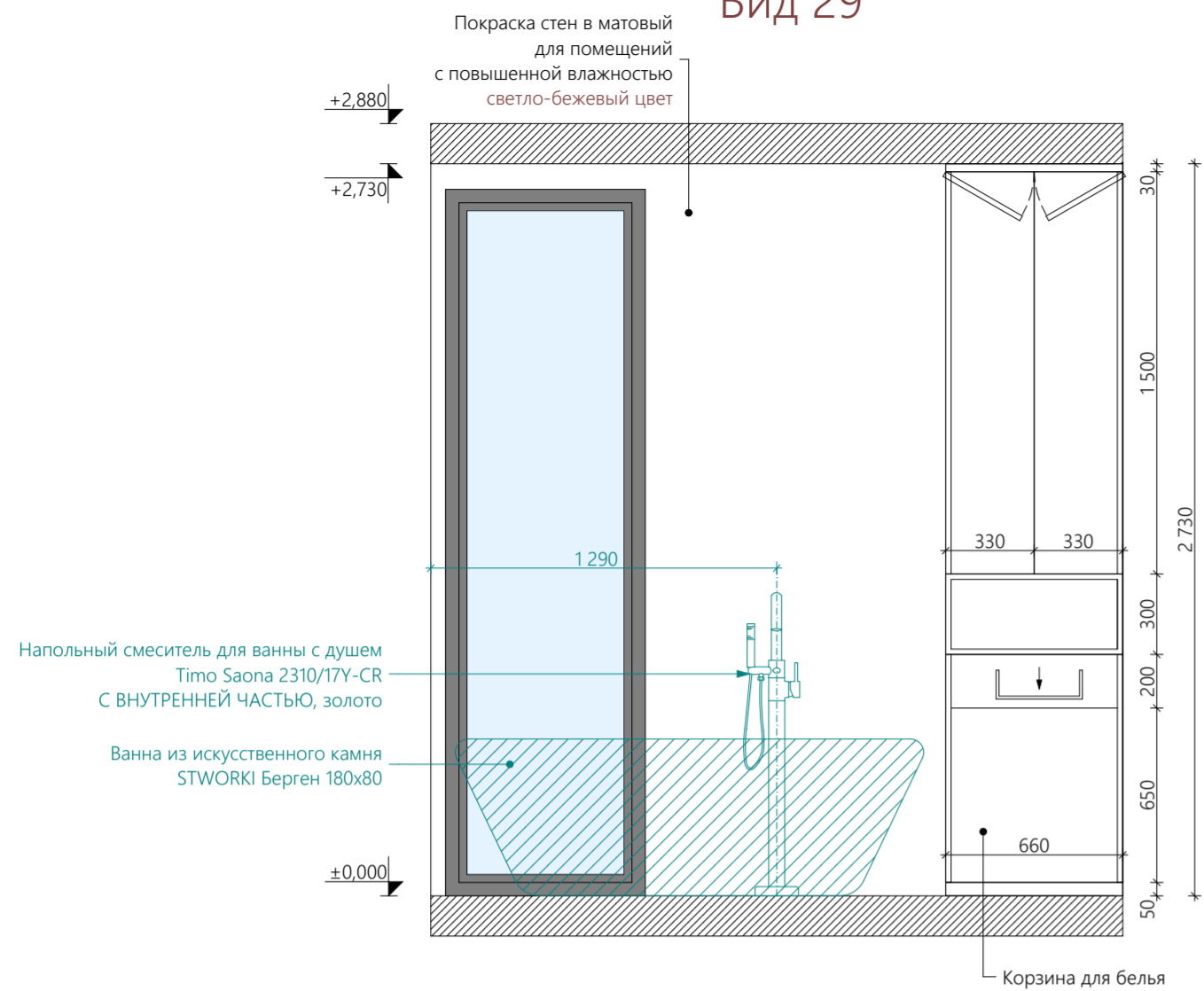

Вид 30

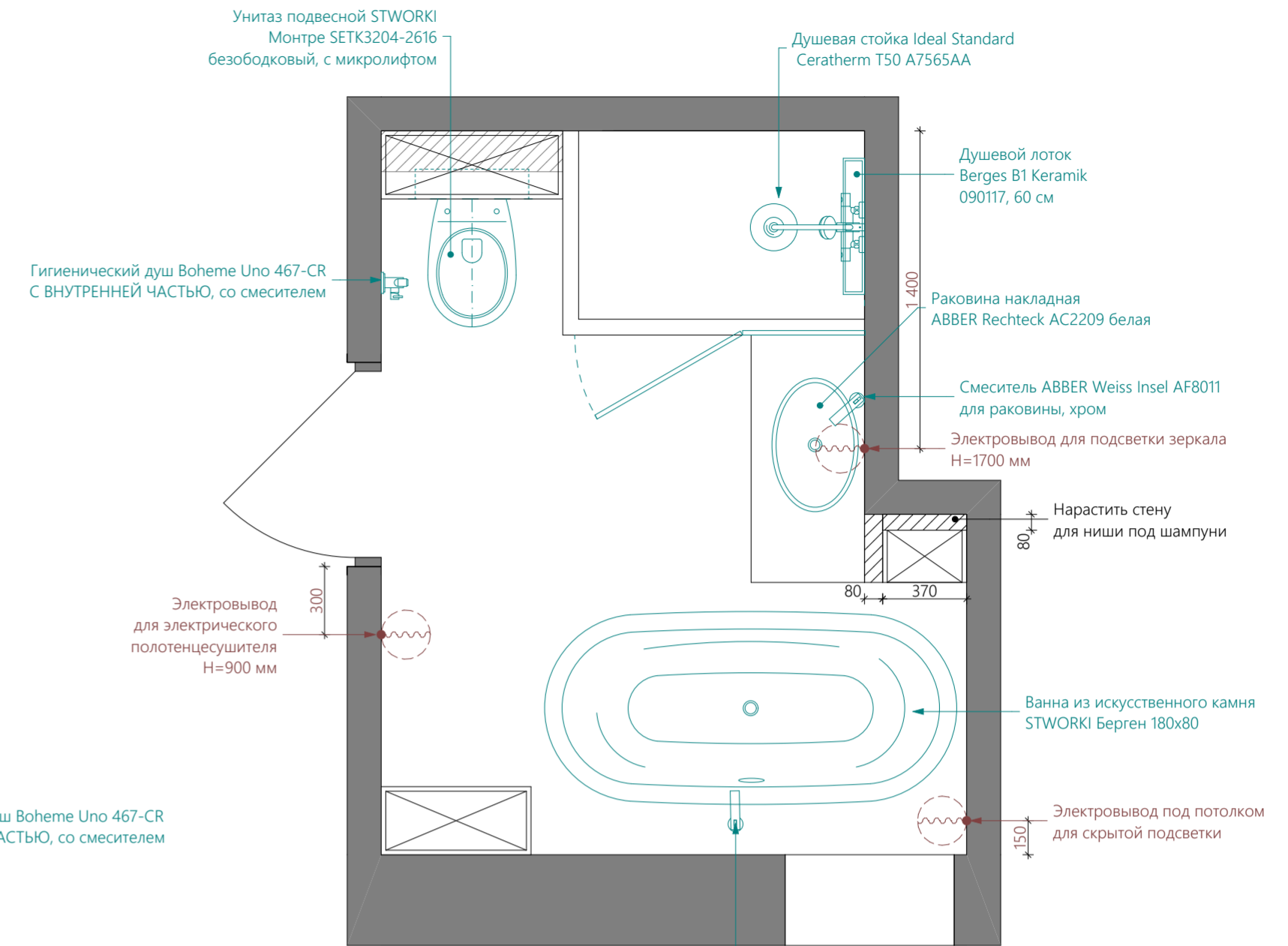
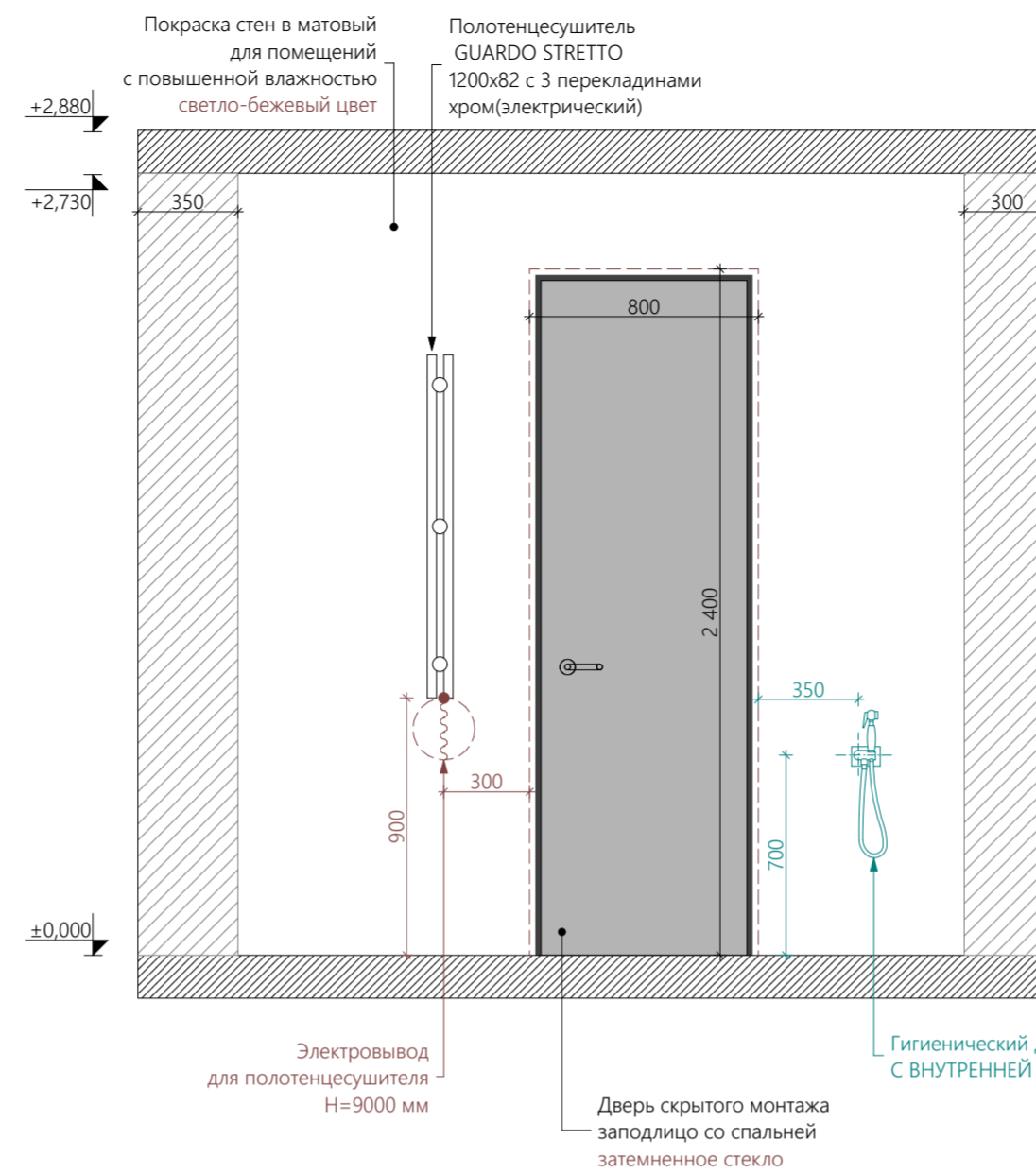

Вид 31

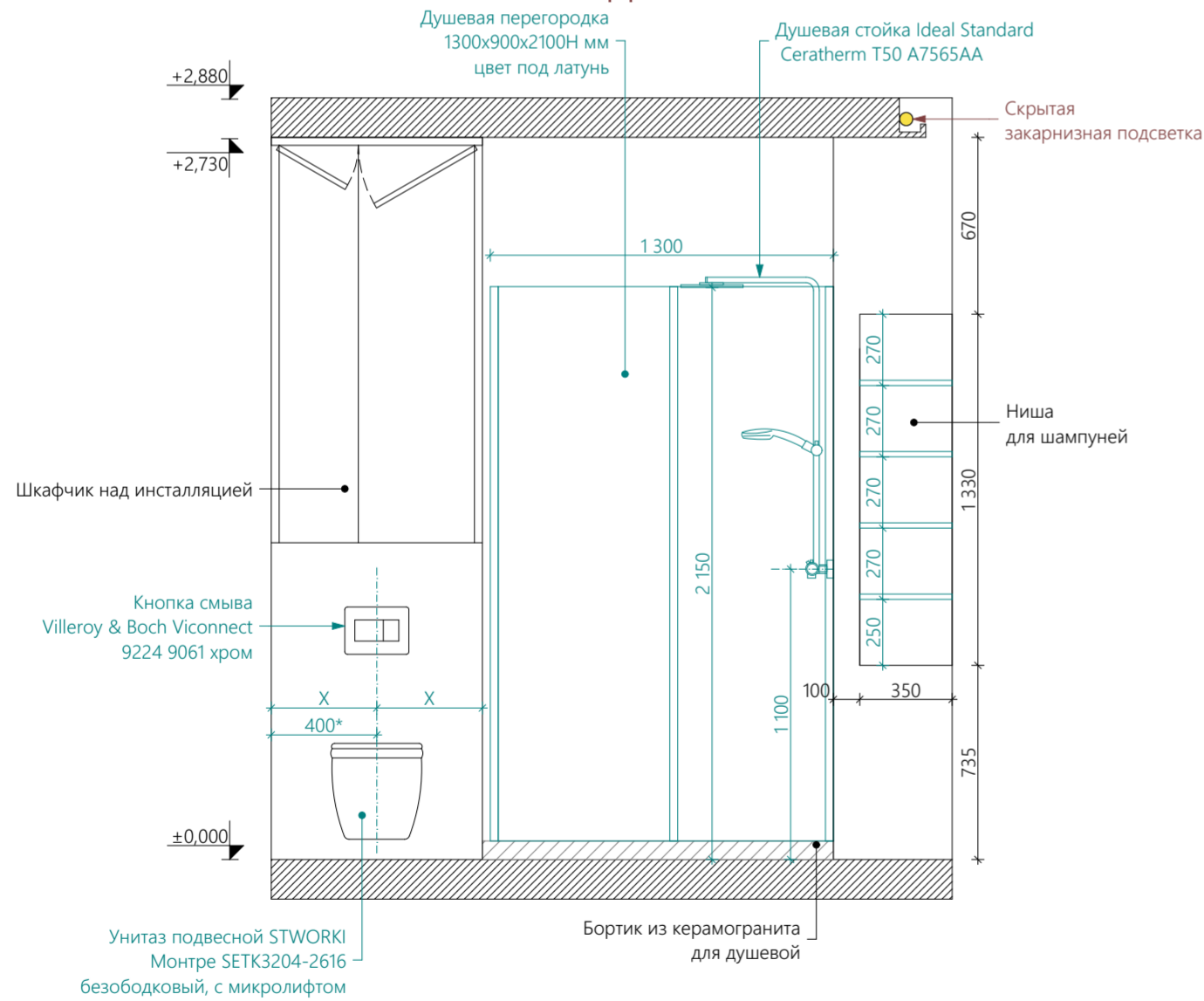

Вид 32

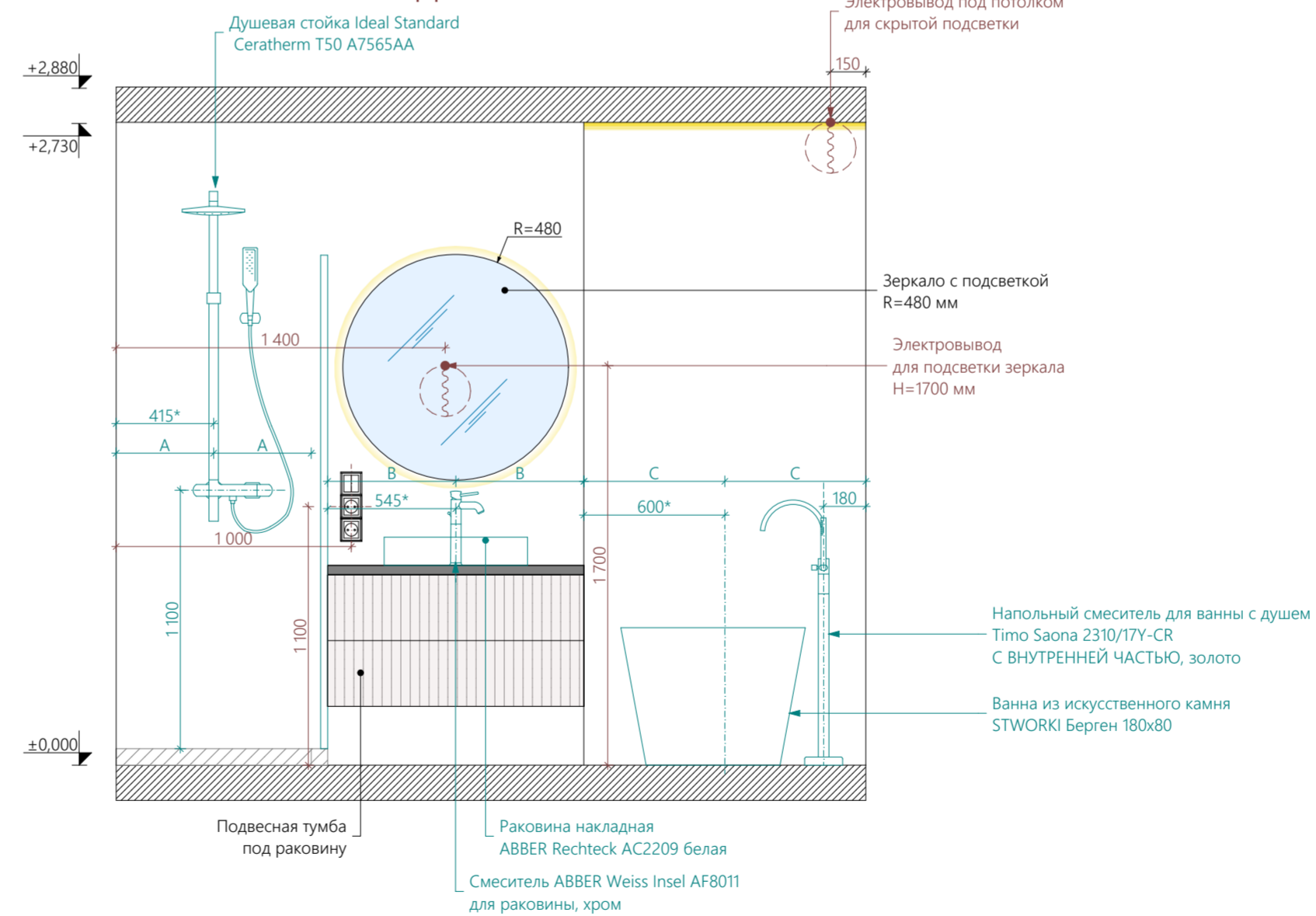

Вид 31

Вид 30

Вид 32

Вид 29

**Примечания:**

1. Чертеж смотреть с листом №29("План-схема отделки помещений").
2. ФИНАЛЬНЫЙ АРТИКУЛ КРАСКИ ВЫБРАТЬ ПОСЛЕ ВЫКРАСОВ С КОНСУЛЬТАЦИИ ДИЗАЙНЕРА
3. ВСЕ РАЗМЕРЫ УТОЧНИТЬ ПО МЕСТУ.
4. Буквенные размеры - равные расстояния. Размеры со звездочкой (\*) даны для справки.
5. НА ВСЕ ЗАКАЗНЫЕ ЭЛЕМЕНТЫ В ОБЯЗАТЕЛЬНОМ ПОРЯДКЕ ВЫЗЫВАТЬ ЗАМЕРЩИКА ФИРМЫ ПРОИЗВОДИТЕЛЯ.
6. Потолок, карниз белого цвета. Плинтуса в цвет стен, если не указано иное.
7. Конструктив заказных изделий должен просчитать производитель, обеспечив все необходимые характеристики: жесткость конструкции, устойчивость и т.д. Если необходимы изменения в конструктиве для жесткости и прочее, связаться с дизайнером. Чертежи выполненные производителем, необходимо согласовать с дизайнером.

1:25

Фамилия И.О. Подпись		Дата		Заказчик: Архипов Александр Викторович		
Дизайнер Коконцева А.А.				Стадия	Лист	Листов
				РП	44	72
				Развертки по стенам Ванны. Вид 29-32		
				CCCC HOME		

Вид 29

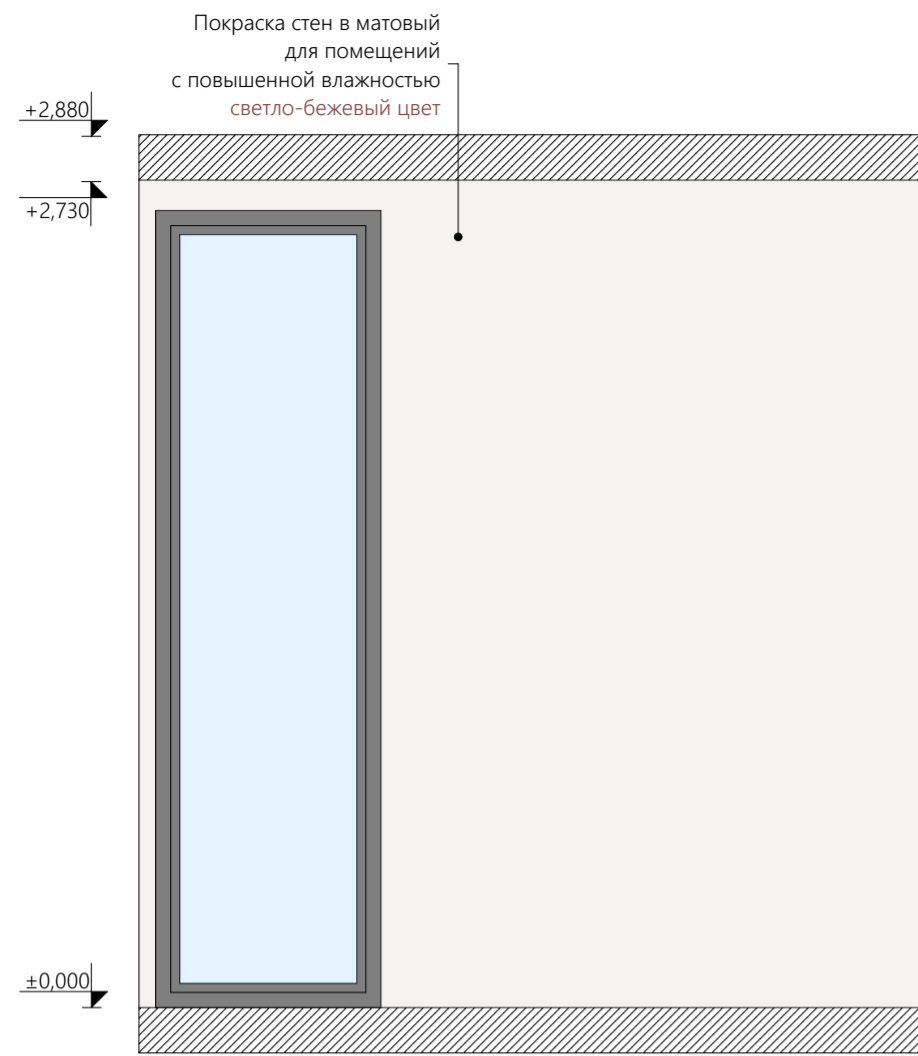

Вид 30

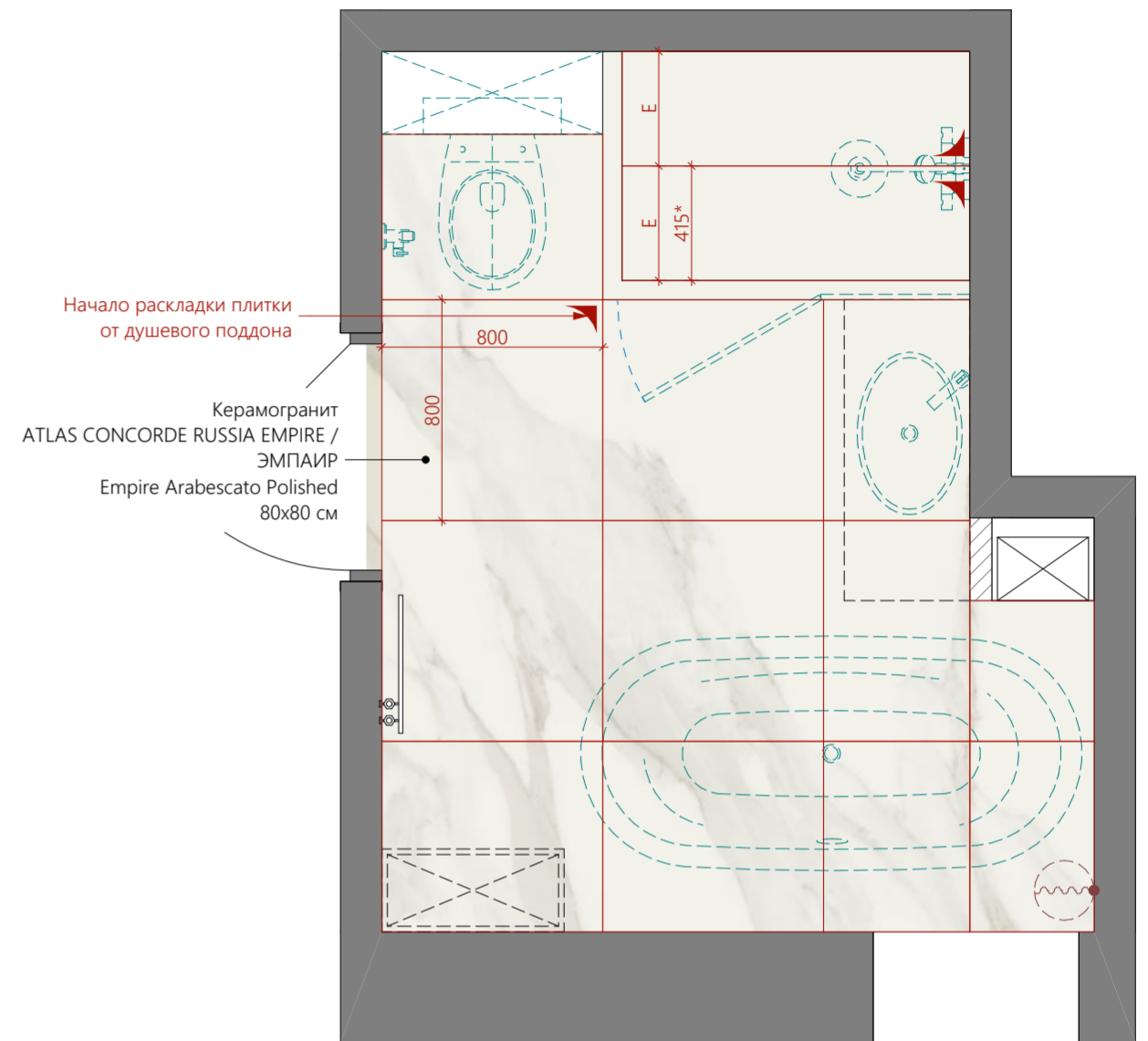
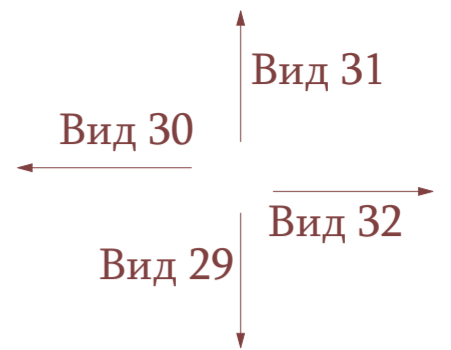
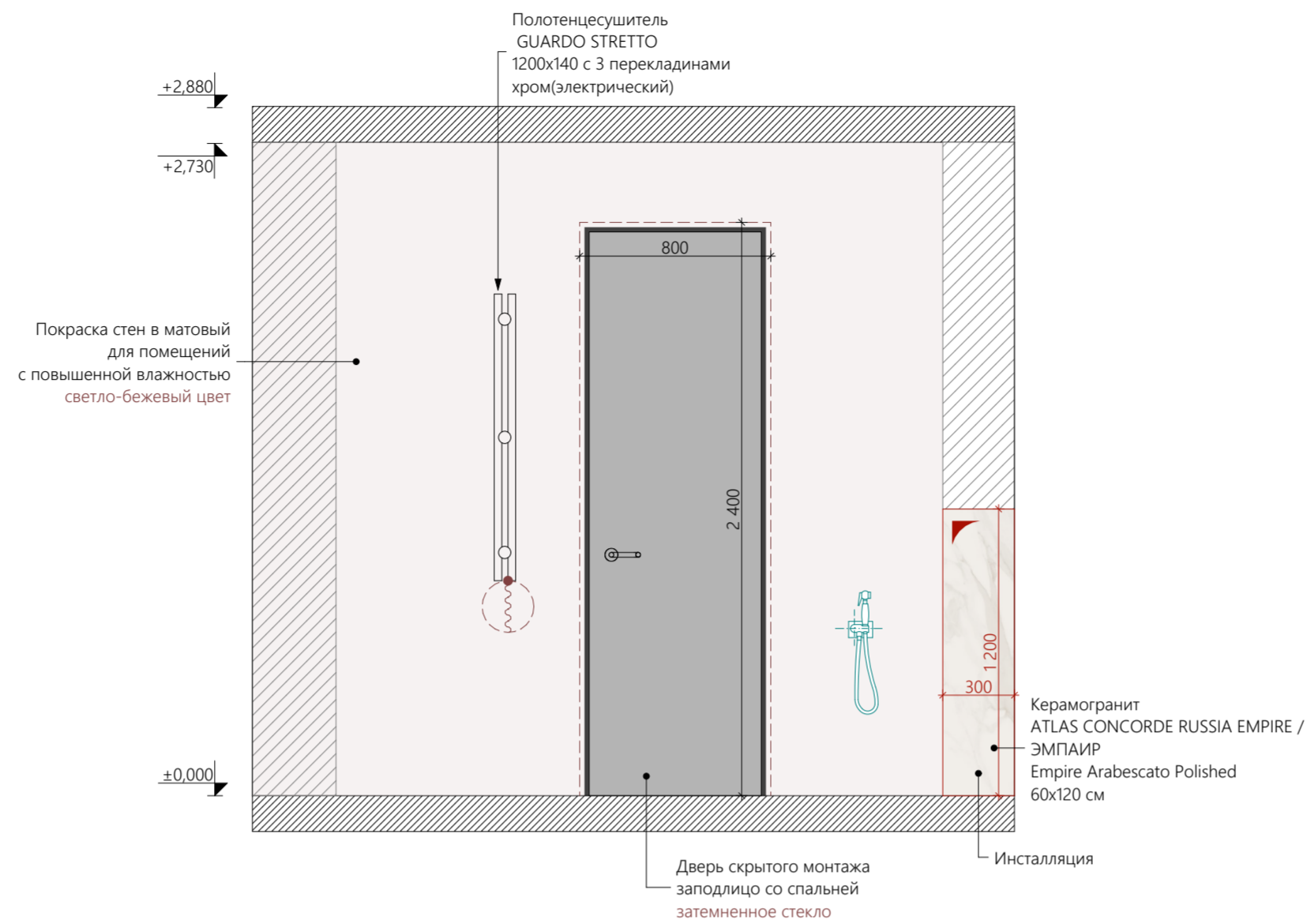

Вид 32

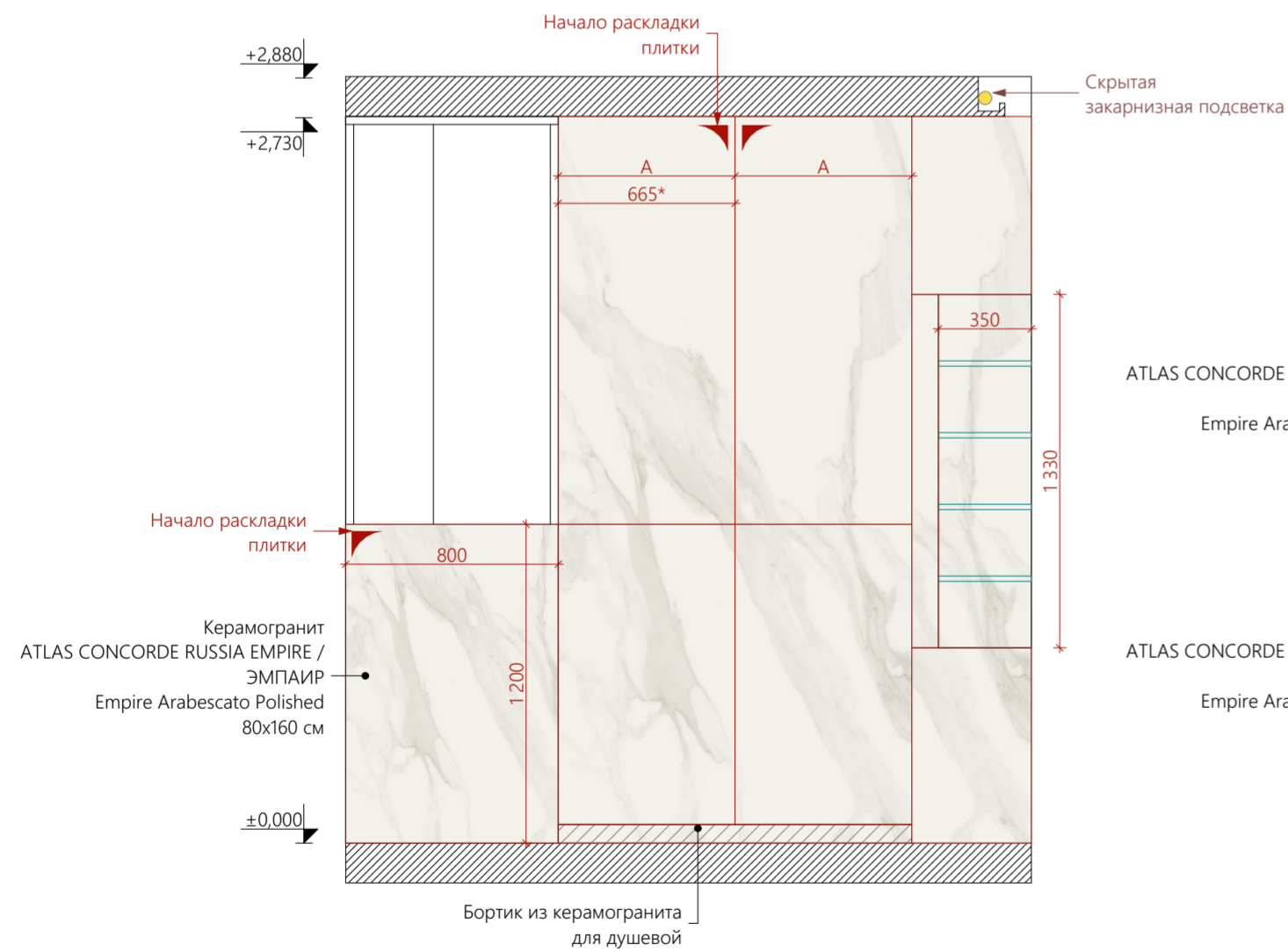

Вид 33

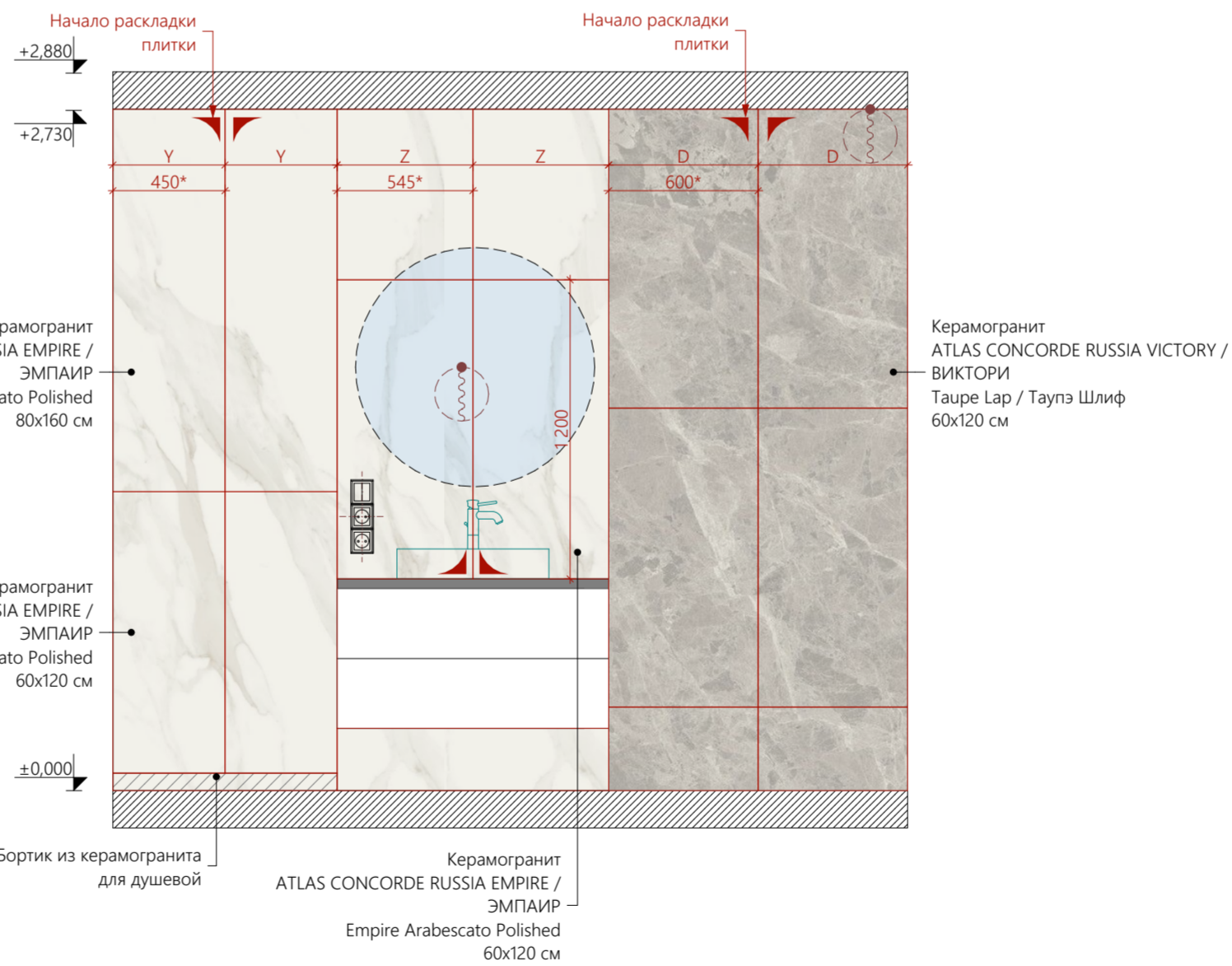

**Примечания:**

1. Чертеж смотреть с листом №29 ("План-схема отделки помещений").
2. ФИНАЛЬНЫЙ АРТИКУЛ КРАСКИ ВЫБРАТЬ ПОСЛЕ ВЫКРАСОВ С КОНСУЛЬТАЦИИ ДИЗАЙНЕРА.
3. ВСЕ РАЗМЕРЫ УТОЧНИТЬ ПО МЕСТУ.
4. Буквенные размеры - равные расстояния. Размеры со звездочкой (\*) даны для справки.
5. НА ВСЕ ЗАКАЗНЫЕ ЭЛЕМЕНТЫ В ОБЯЗАТЕЛЬНОМ ПОРЯДКЕ ВЫЗЫВАТЬ ЗАМЕРЩИКА ФИРМЫ ПРОИЗВОДИТЕЛЯ.
6. Потолок, карниз белого цвета. Плинтуса в цвет стен, если не указано иное.
7. Конструктив заказных изделий должен просчитать производитель, обеспечив все необходимые характеристики: жесткость конструкции, устойчивость и т.д. Если необходимы изменения в конструктиве для жесткости и прочее, связаться с дизайнером. Чертежи выполненные производителем, необходимо согласовать с дизайнером.

				1:25		
				Заказчик: Архипов Александр Викторович		
				Дизайн-проект дома по адресу: Ленинградская область, деревня Манушкино, ул.Центральная 36		
				Стадия	Лист	Листов
				РП	45	72
				Развертки по стенам Ванны. Раскладка плитки. Виды 29-30		

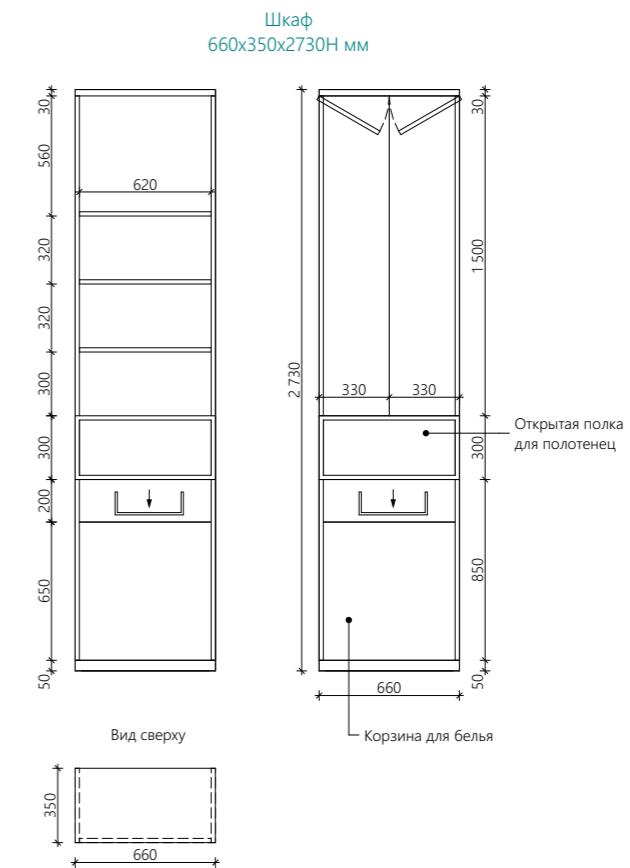
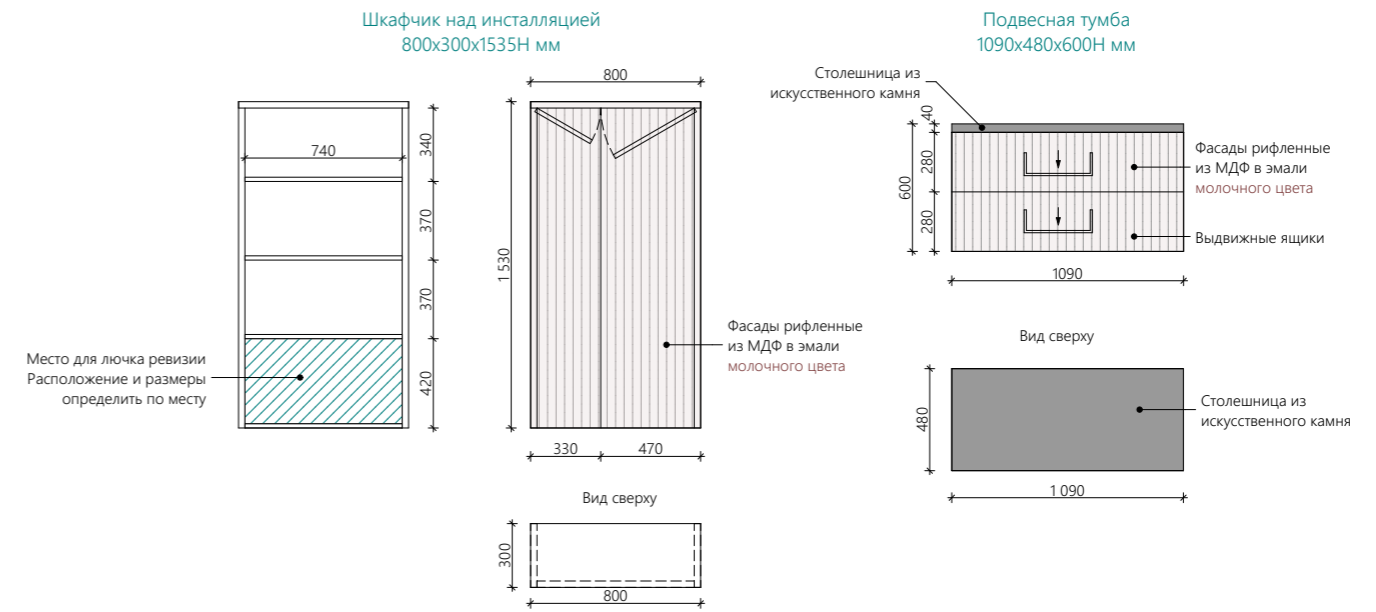

**Примечания:**

1. Чертеж смотреть с листом №29 ("План-схема отделки помещений").
2. ФИНАЛЬНЫЙ АРТИКУЛ КРАСКИ ВЫБРАТЬ ПОСЛЕ ВЫКРАСОВ С КОНСУЛЬТАЦИИ ДИЗАЙНЕРА.
3. ВСЕ РАЗМЕРЫ УТОЧНИТЬ ПО МЕСТУ.
4. Буквенные размеры - равные расстояния. Размеры со звездочкой (\*) даны для справки.
5. НА ВСЕ ЗАКАЗНЫЕ ЭЛЕМЕНТЫ В ОБЯЗАТЕЛЬНОМ ПОРЯДКЕ ВЫЗЫВАТЬ ЗАМЕРЩИКА ФИРМЫ ПРОИЗВОДИТЕЛЯ.
6. Потолок, карниз белого цвета. Плинтуса в цвет стен, если не указано иное.
7. Конструктив заказных изделий должен просчитать производитель, обеспечить все необходимые характеристики: жесткость конструкции, устойчивость и т.д. Если необходимы изменения в конструктиве для жесткости и прочее, связаться с дизайнером. Чертежи выполнены производителем, необходимо согласовать с дизайнером.

				2023 г.	1:35,58						
				Заказчик: Архипов Александр Викторович							
Дизайнер	Коконцева А.А.	Подпись	Дата	Дизайн-проект дома по адресу: Ленинградская область, деревня Манушкино, ул.Центральная 36	<table border="1"> <tr> <td>Стадия</td> <td>Лист</td> <td>Листов</td> </tr> <tr> <td>РП</td> <td>46</td> <td>72</td> </tr> </table>	Стадия	Лист	Листов	РП	46	72
Стадия	Лист	Листов									
РП	46	72									
				Ванна. Чертежи мебели							

Вид 33

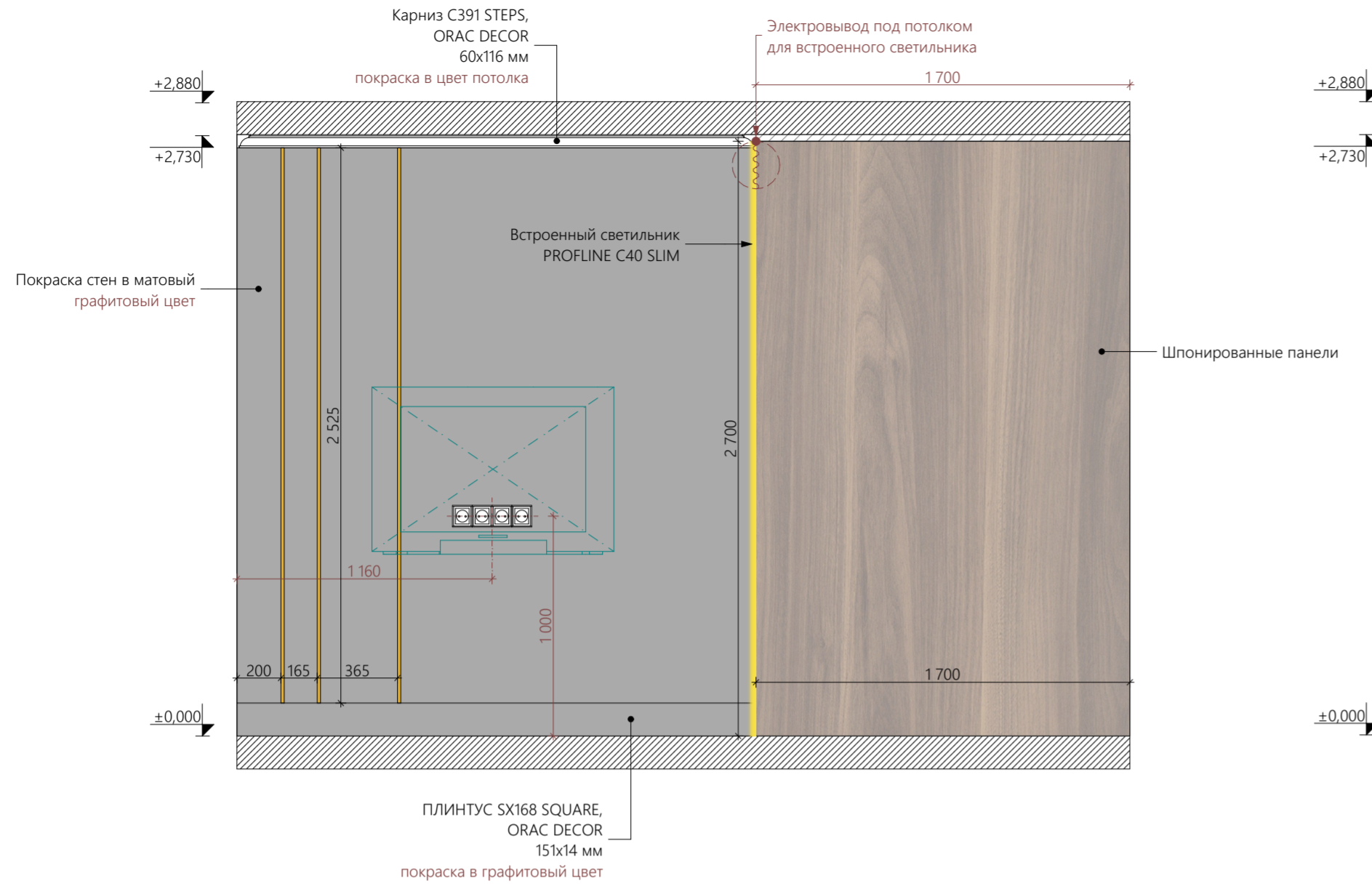

Вид 34

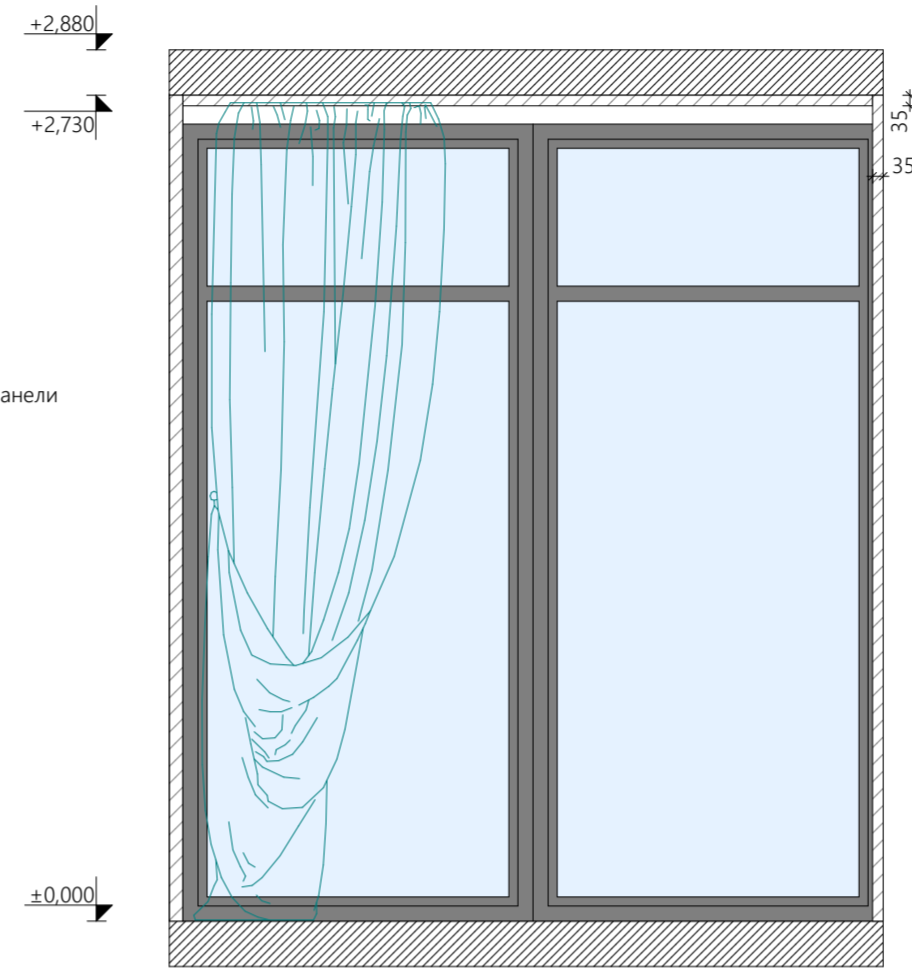

Рабочий стол  
1660x700x750H мм

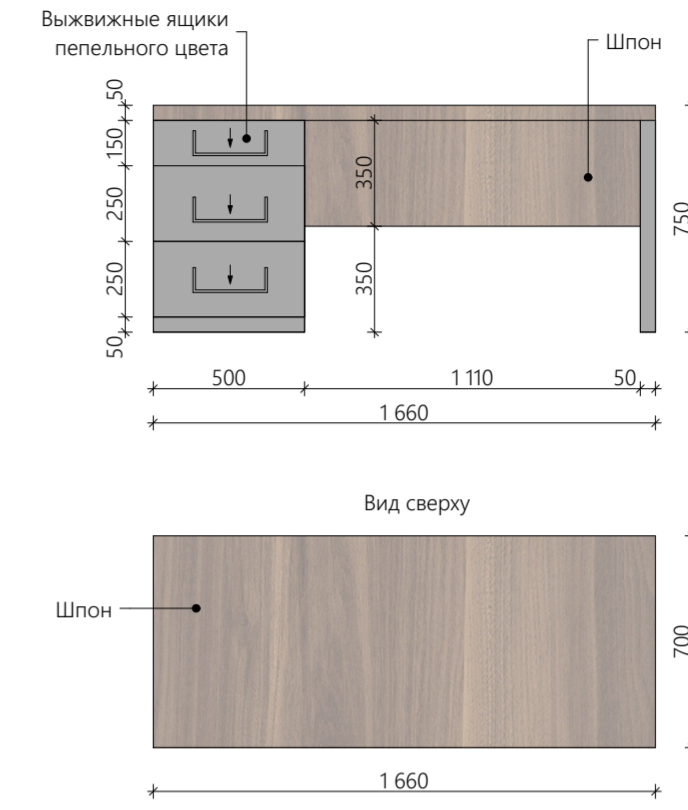

Карниз C391 STEPS,  
ORAC DECOR, 60x160 мм  
покраска в цвет потолка,  
молочный цвет



ПЛИНТУС SX168 SQUARE  
из дюрполимера  
покраска в белый цвет

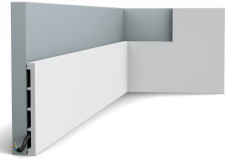

Молдинг P8020, ORAC Decor  
60x26 мм  
покраска в цвет потолка

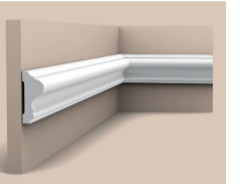

Молдинг P8030, ORAC Decor  
41x17 мм  
покраска в цвет потолка

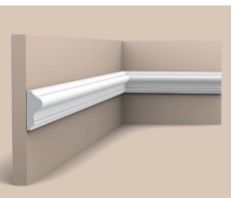

Вид 35

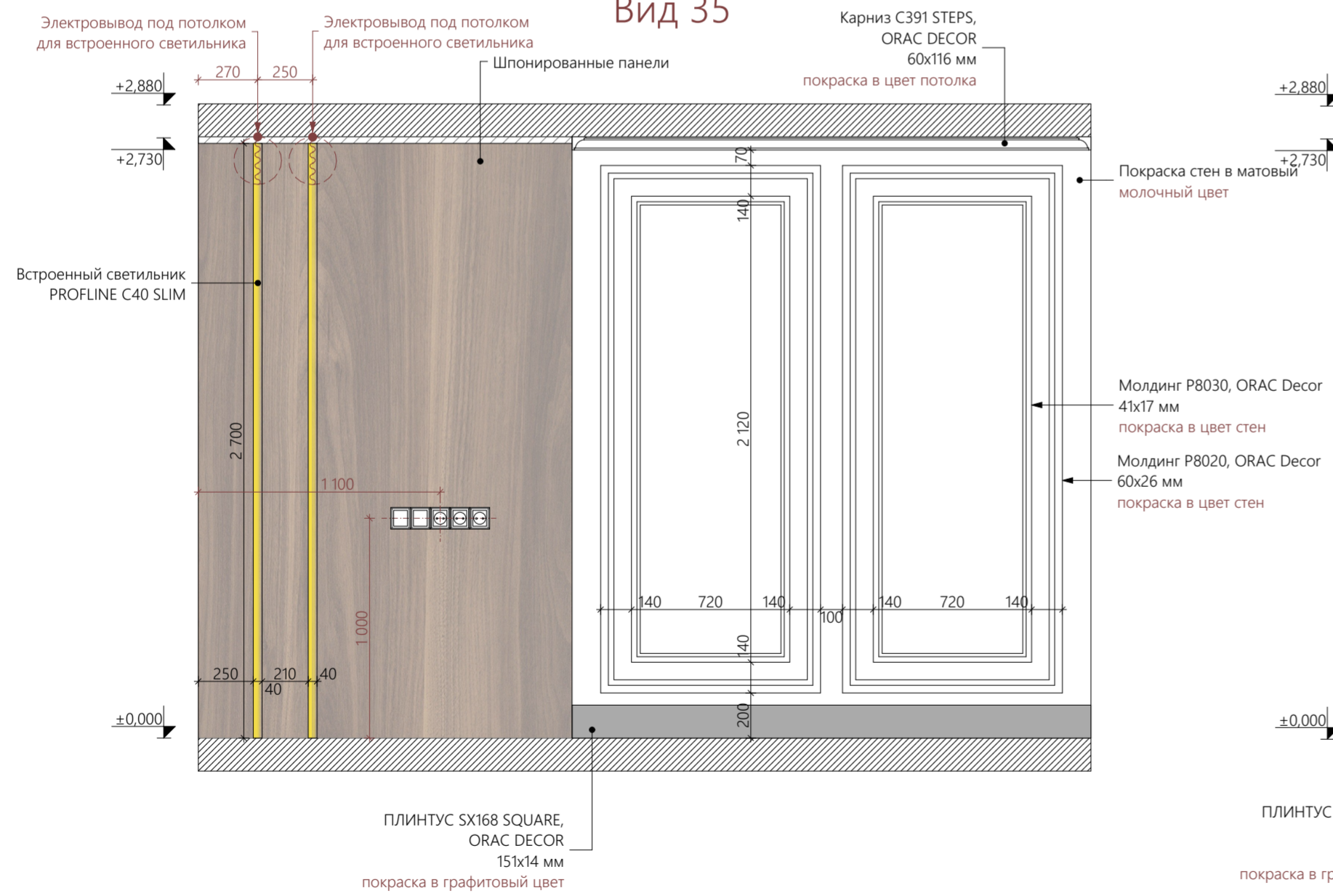

Вид 36

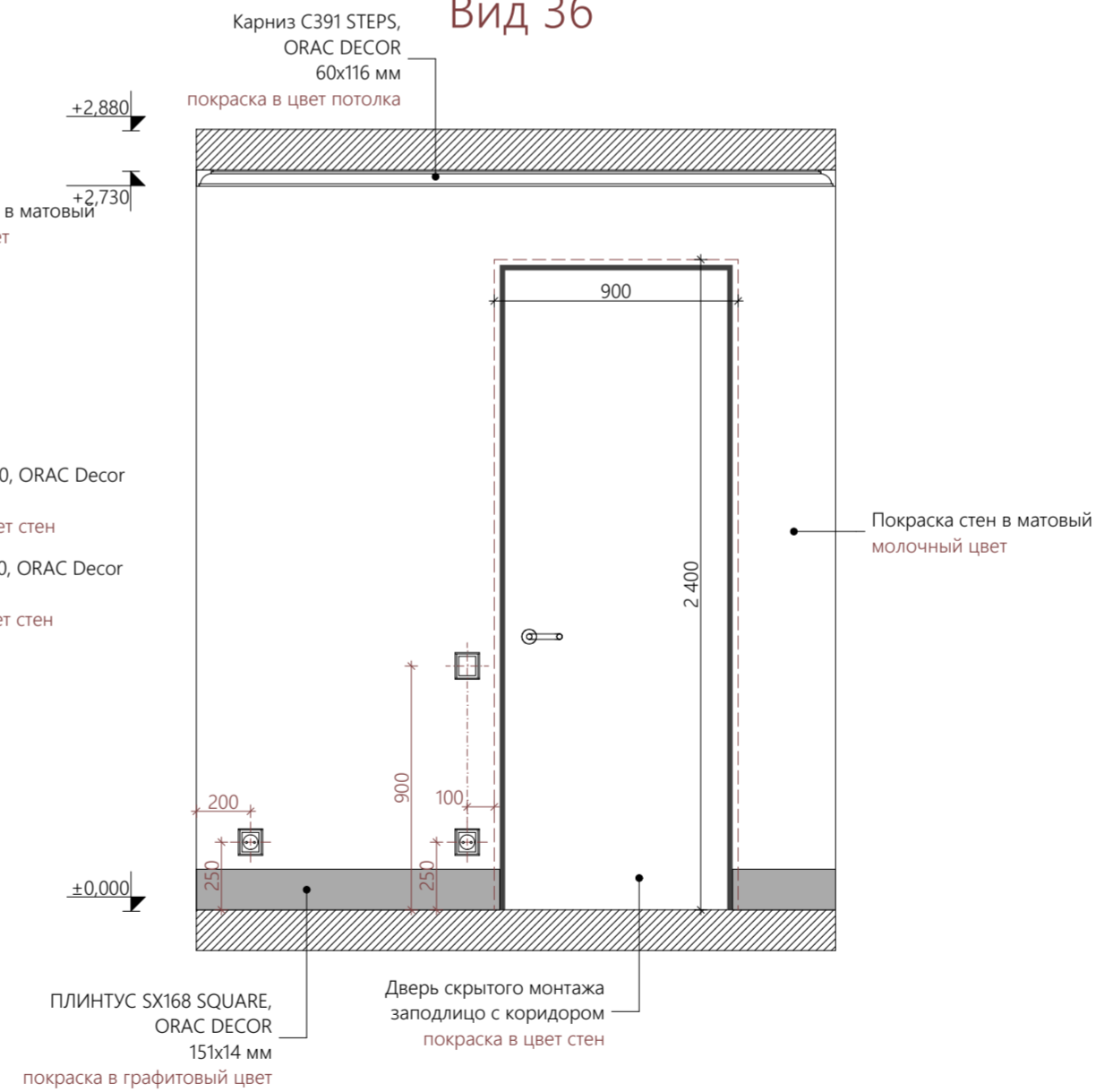

**Примечания:**

1. Чертеж смотреть с листом №29("План-схема отделки помещений.")
2. ФИНАЛЬНЫЙ АРТИКУЛ КРАСКИ ВЫБРАТЬ ПОСЛЕ ВЫКРАСОВ С КОНСУЛЬТАЦИИ ДИЗАЙНЕРА.
3. ВСЕ РАЗМЕРЫ УТОЧНИТЬ ПО МЕСТУ.
4. Буквенные размеры - равные расстояния. Размеры со звездочкой (\*) даны для справки.
5. НА ВСЕ ЗАКАЗНЫЕ ЭЛЕМЕНТЫ В ОБЯЗАТЕЛЬНОМ ПОРЯДКЕ ВЫЗЫВАТЬ ЗАМЕРЩИКА ФИРМЫ ПРОИЗВОДИТЕЛЯ.
6. Потолок, карниз белого цвета. Плинтуса в цвет стен, если не указано иное.
7. Конструктив заказных изделий должен просчитать производитель, обеспечить все необходимые характеристики: жесткость конструкции, устойчивость и т.д. Если необходимы изменения в конструктиве для жесткости и прочее, связаться с дизайнером. Чертежи выполненные производителем, необходимо согласовать с дизайнером.

1:25

Фамилия И.О.	Подпись	Дата	Заказчик: Архипов Александр Викторович		
Дизайнер	Коконцева А.А.		Стадия	Лист	Листов
			РП	47	72
Развертки по стенам Кабинета. Виды 33-36					

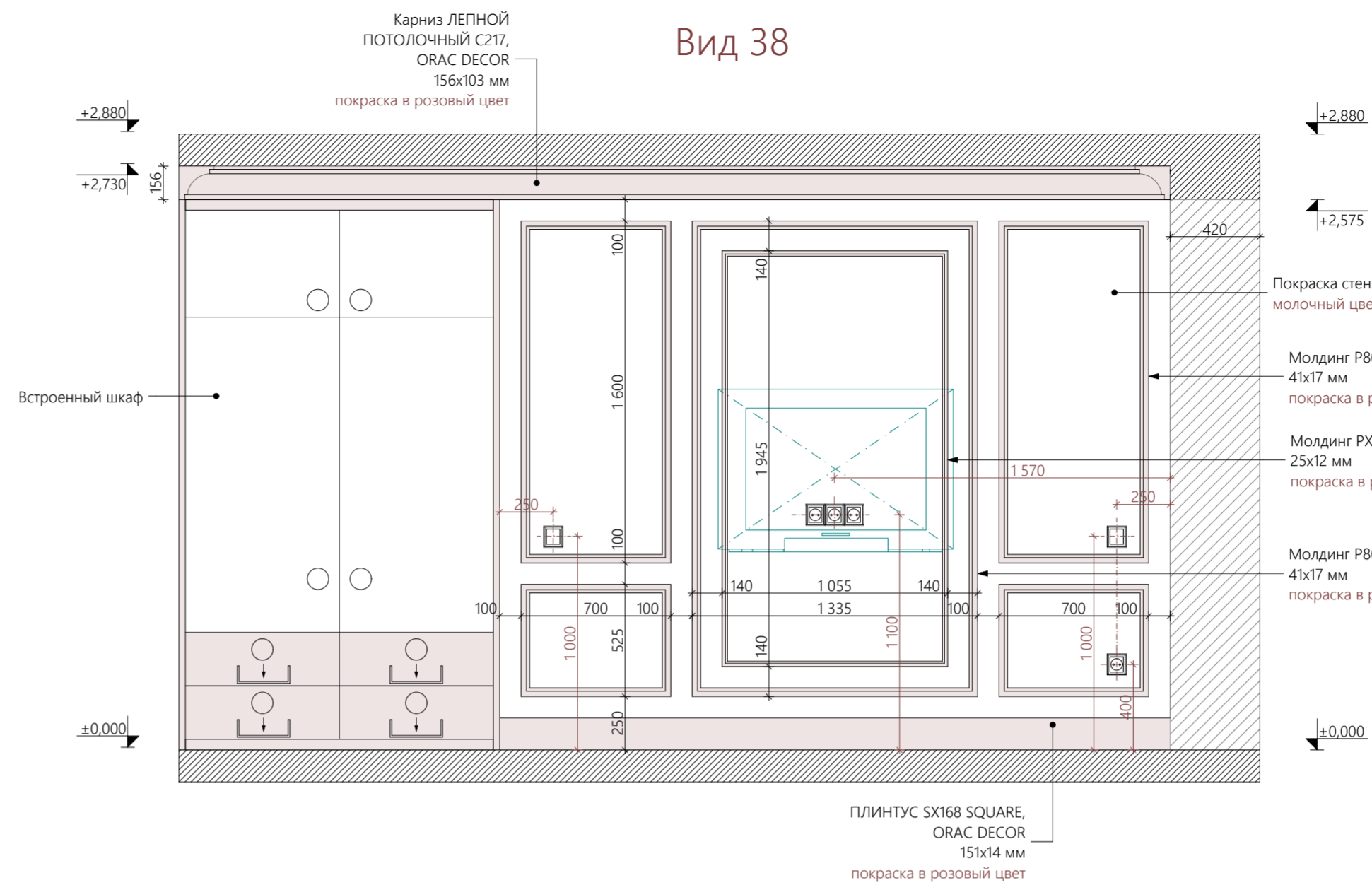
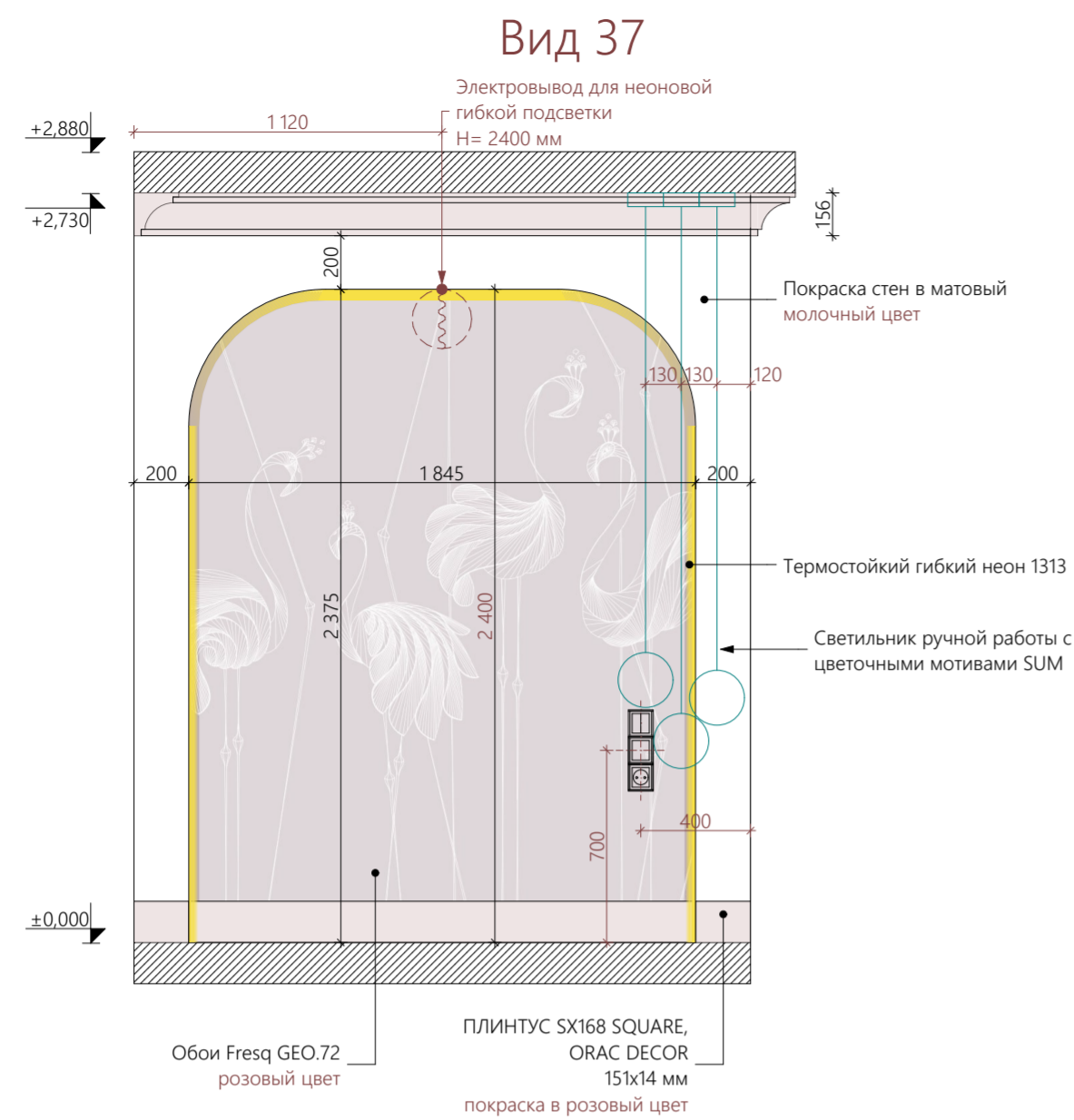

ПЛИНТУС SX168 SQUARE из дюрополимера покрашка в розовый цвет

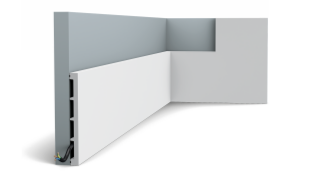

Карниз C217, ORAC DECOR 103x156 мм покрашка в розовый цвет



Молдинг P8030, ORAC Decor 41x17 мм покрашка в розовый цвет

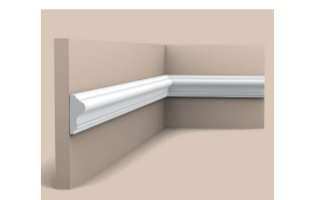

Молдинг PX103, ORAC Decor 25x12 мм покрашка в розовый цвет

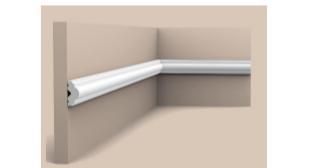

Обои Fresq GEO.72 розовый цвет 184,5x237,5 см

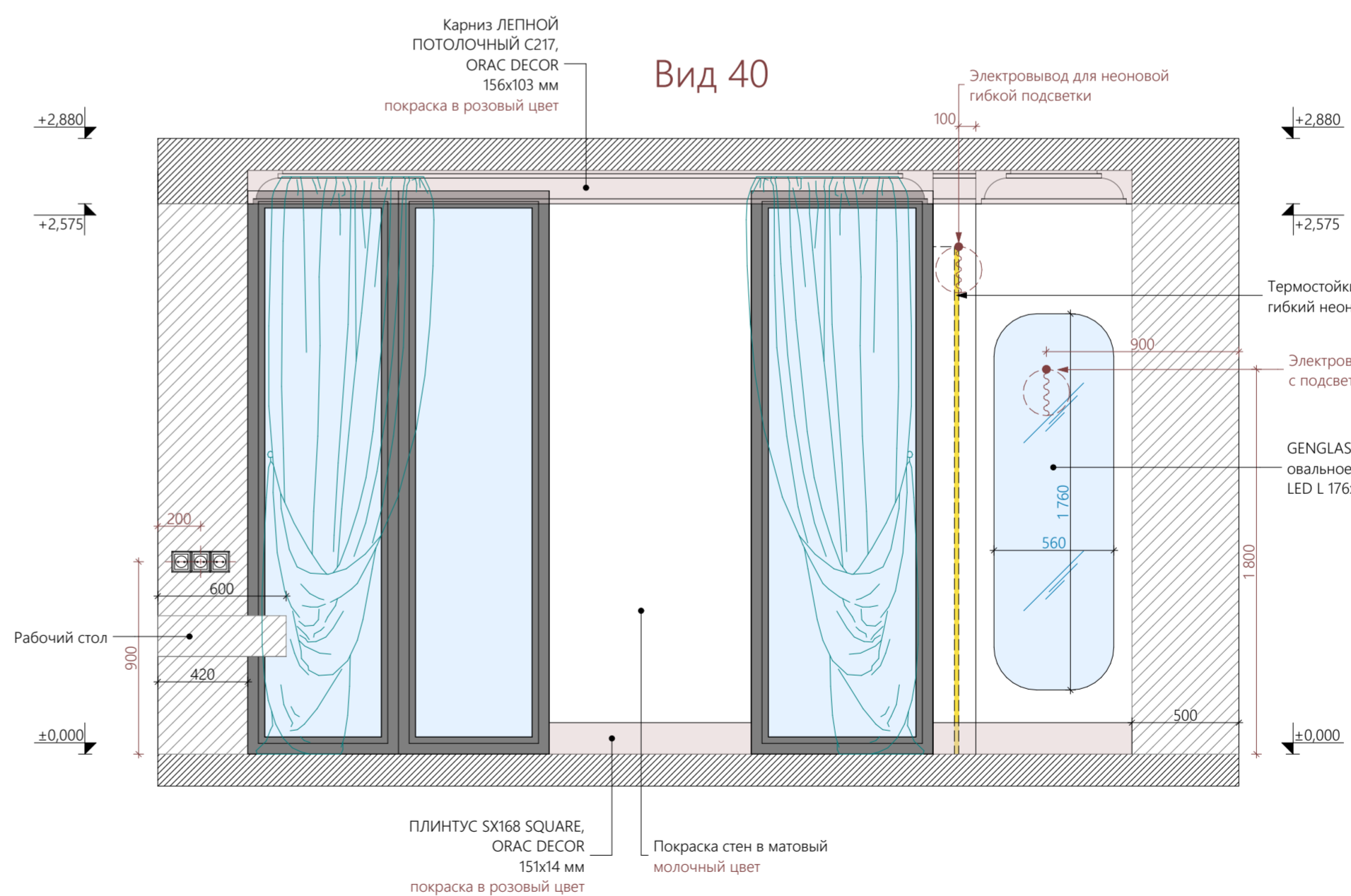
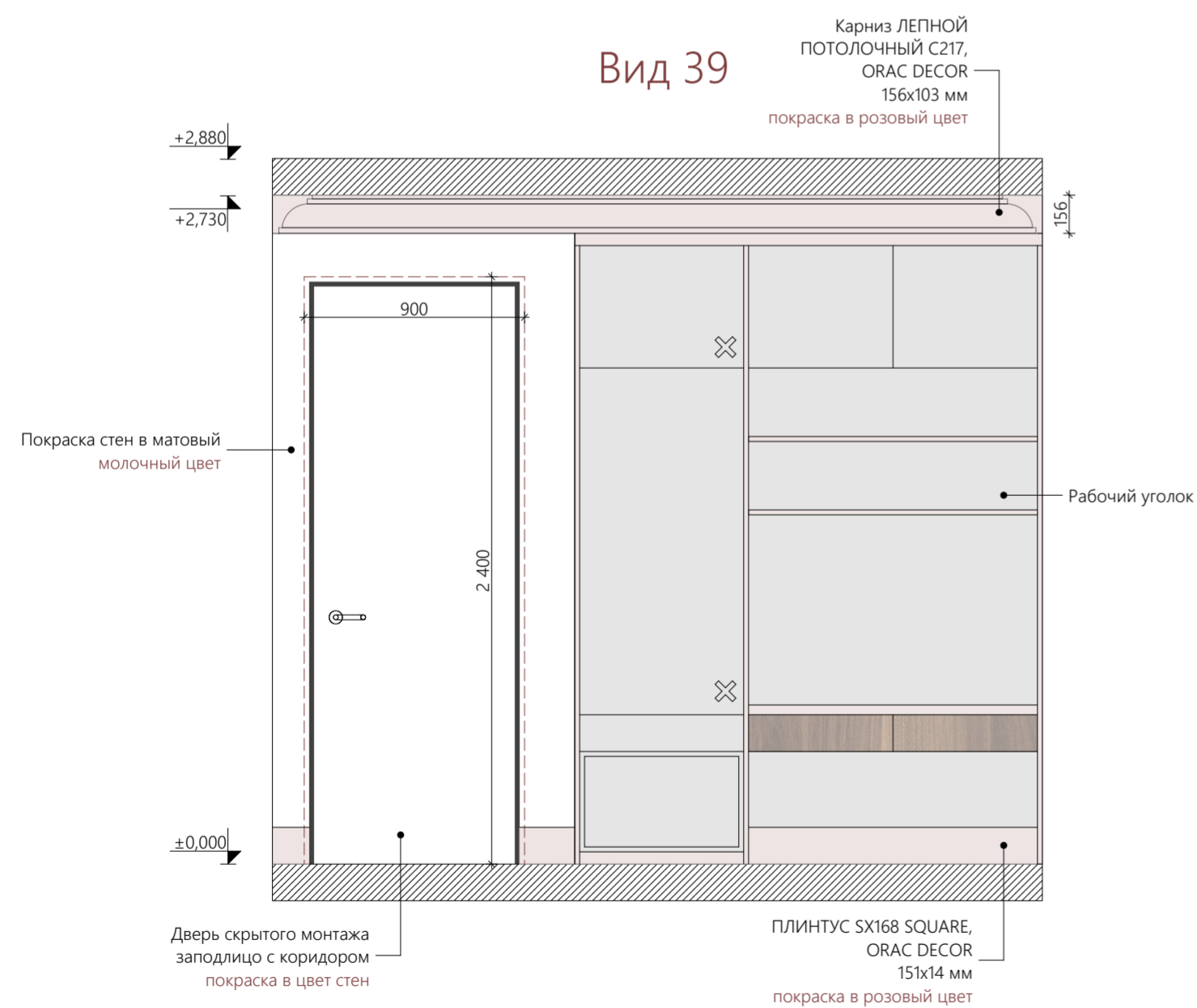

**Примечания:**

1. Чертеж смотреть с листом №29("План-схема отделки помещений.")
2. ФИНАЛЬНЫЙ АРТИКУЛ КРАСКИ ВЫБРАТЬ ПОСЛЕ ВЫКРАСОВ С КОНСУЛЬТАЦИИ ДИЗАЙНЕРА.
3. ВСЕ РАЗМЕРЫ УТОЧНИТЬ ПО МЕСТУ.
4. Буквенные размеры - равные расстояния. Размеры со звездочкой (\*) даны для справки.
5. НА ВСЕ ЗАКАЗНЫЕ ЭЛЕМЕНТЫ В ОБЯЗАТЕЛЬНОМ ПОРЯДКЕ ВЫЗЫВАТЬ ЗАМЕРЩИКА ФИРМЫ ПРОИЗВОДИТЕЛЯ.
6. Потолок, карниз белого цвета. Плинтуса в цвет стен, если не указано иное.
7. Конструктив заказных изделий должен просчитать производитель, обеспечив все необходимые характеристики: жесткость конструкции, устойчивость и т.д. Если необходимы изменения в конструктиве для жесткости и прочее, связаться с дизайнером. Чертежи выполненные производителем, необходимо согласовать с дизайнером.

				1:25		
Фамилия И.О. Подпись		Дата		Заказчик: Архипов Александр Викторович		
Дизайнер Коконцева А.А.						
Дизайн-проект дома по адресу: Ленинградская область, деревня Манушкино, ул.Центральная 36				Стадия	Лист	Листов
Развертки по стенам Детской. Вид 37-40				РП	48	72
						

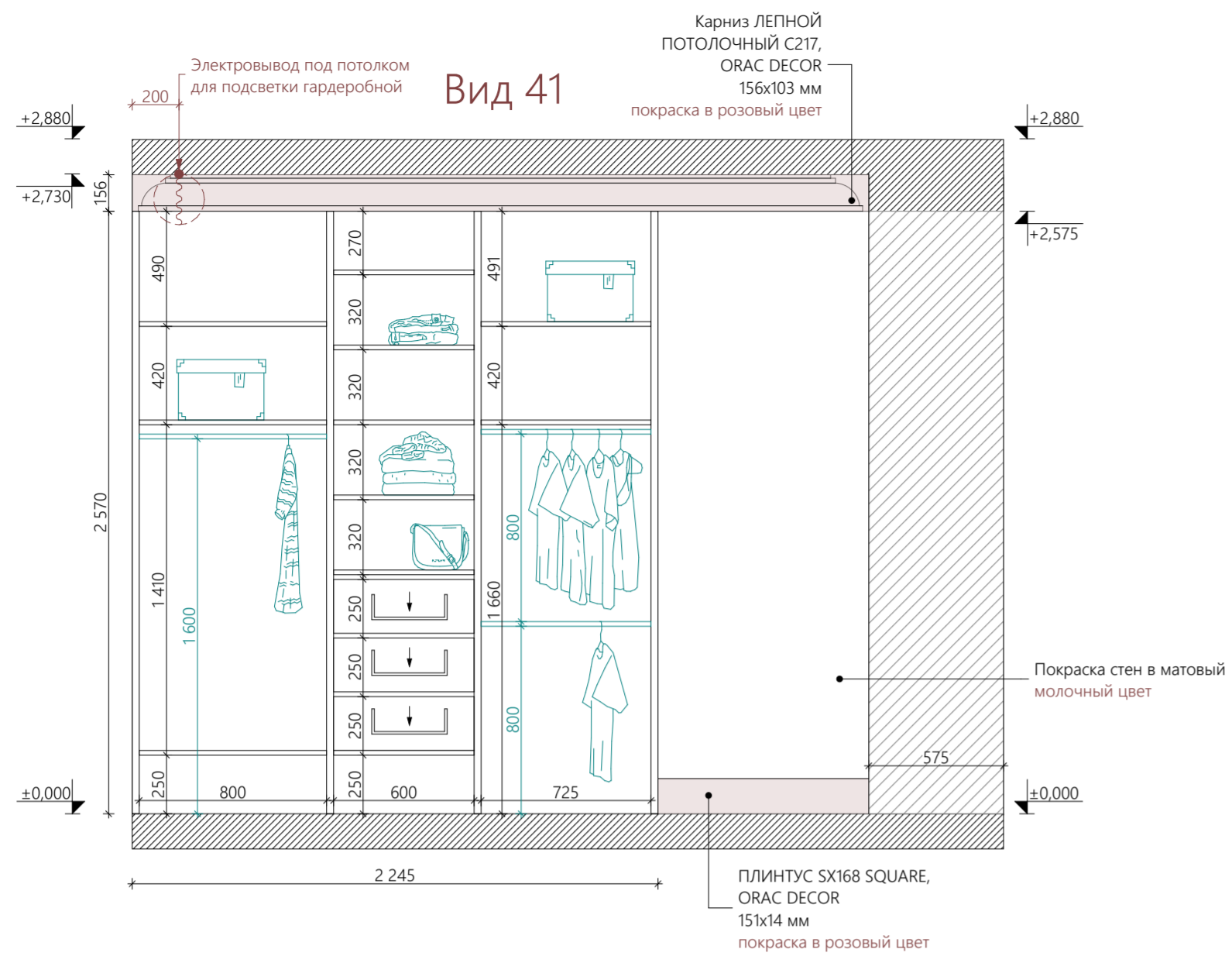

Шкаф  
1500x575x2575H мм

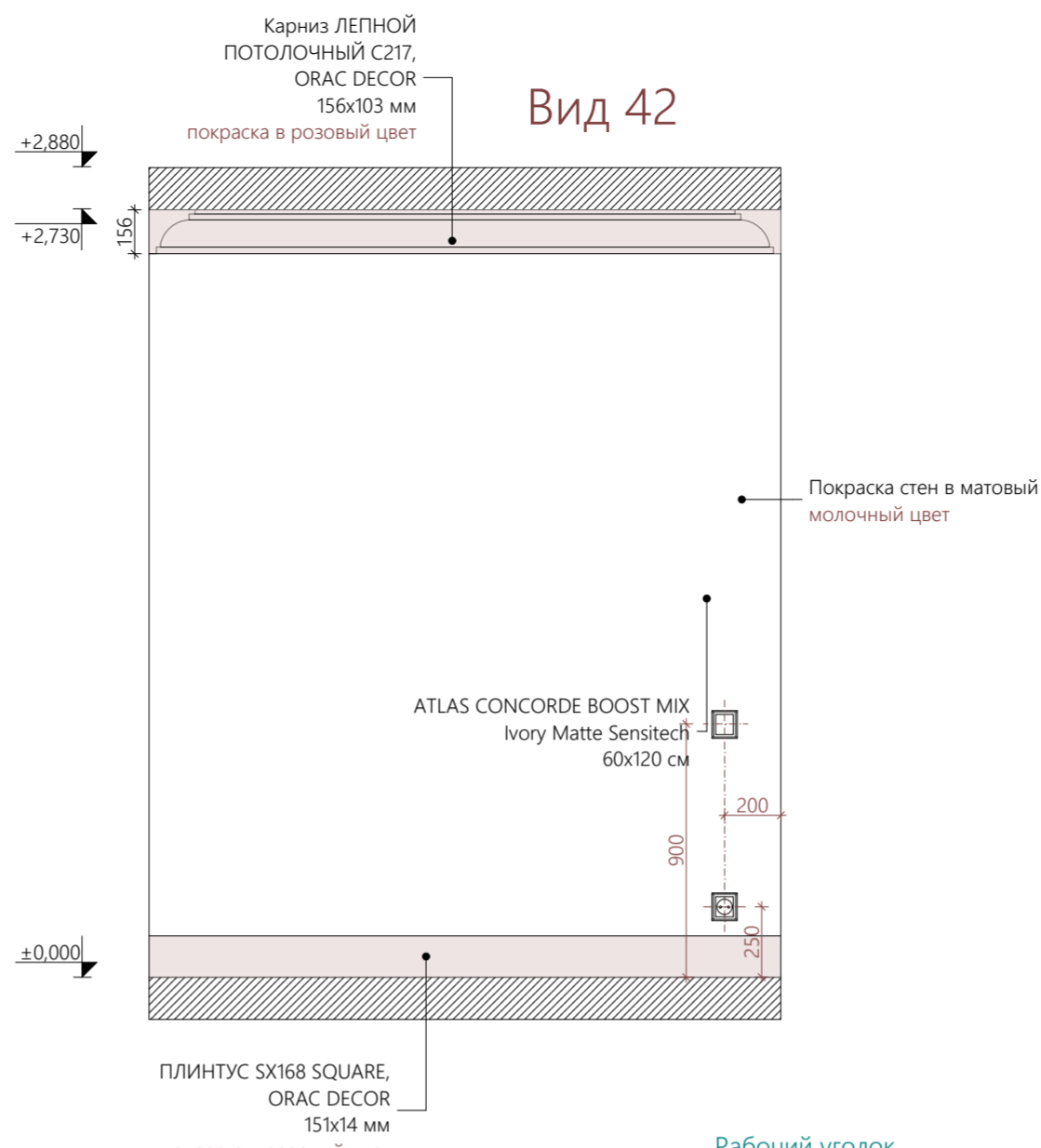

Рабочий уголок  
1910x420x2575H мм

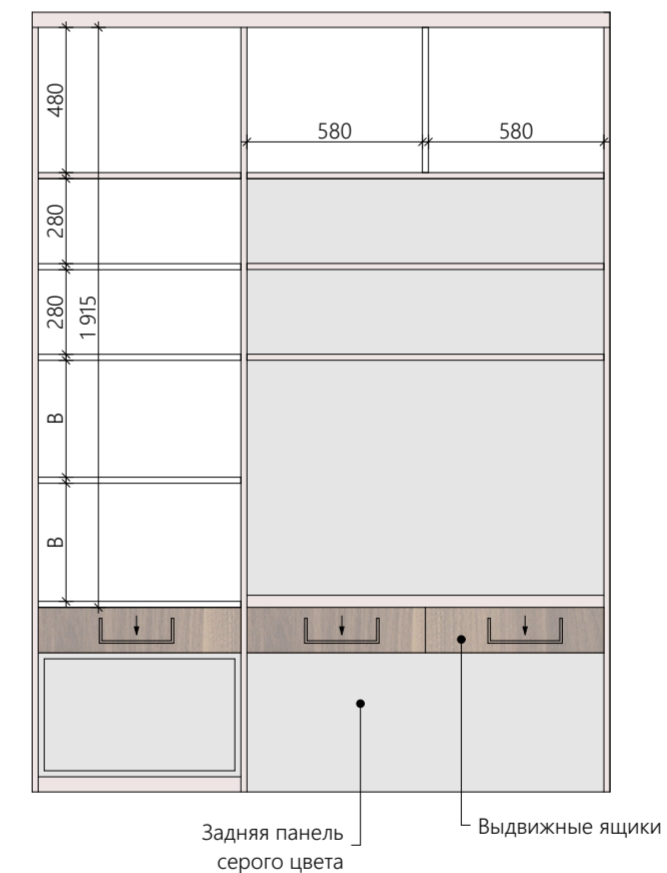
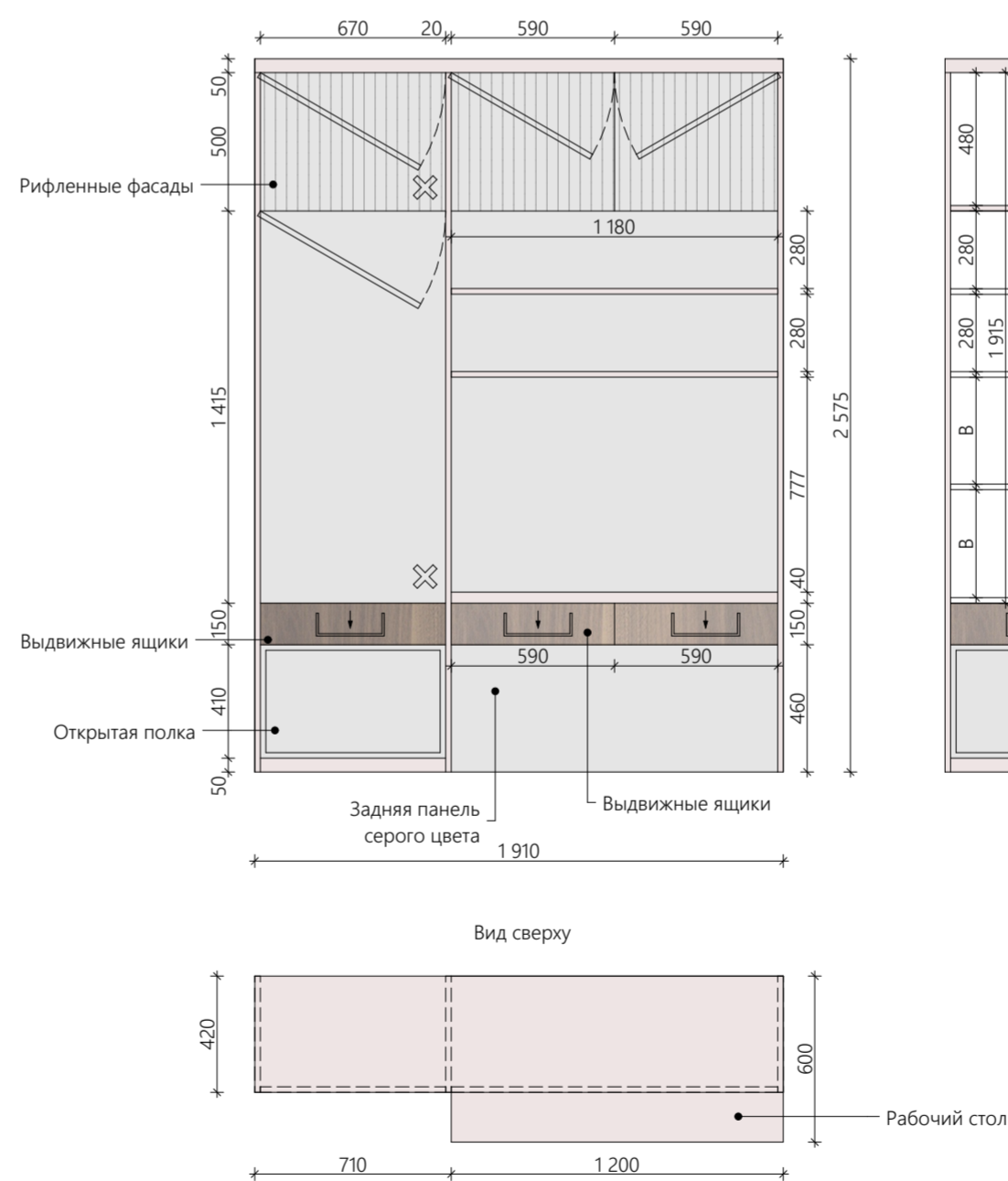
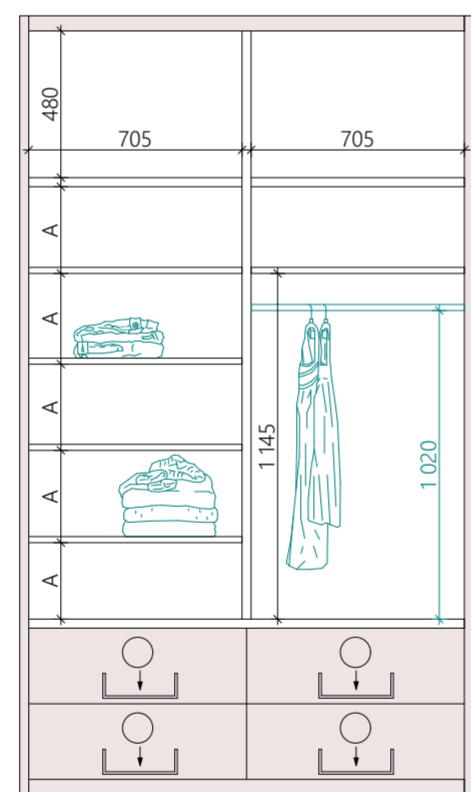
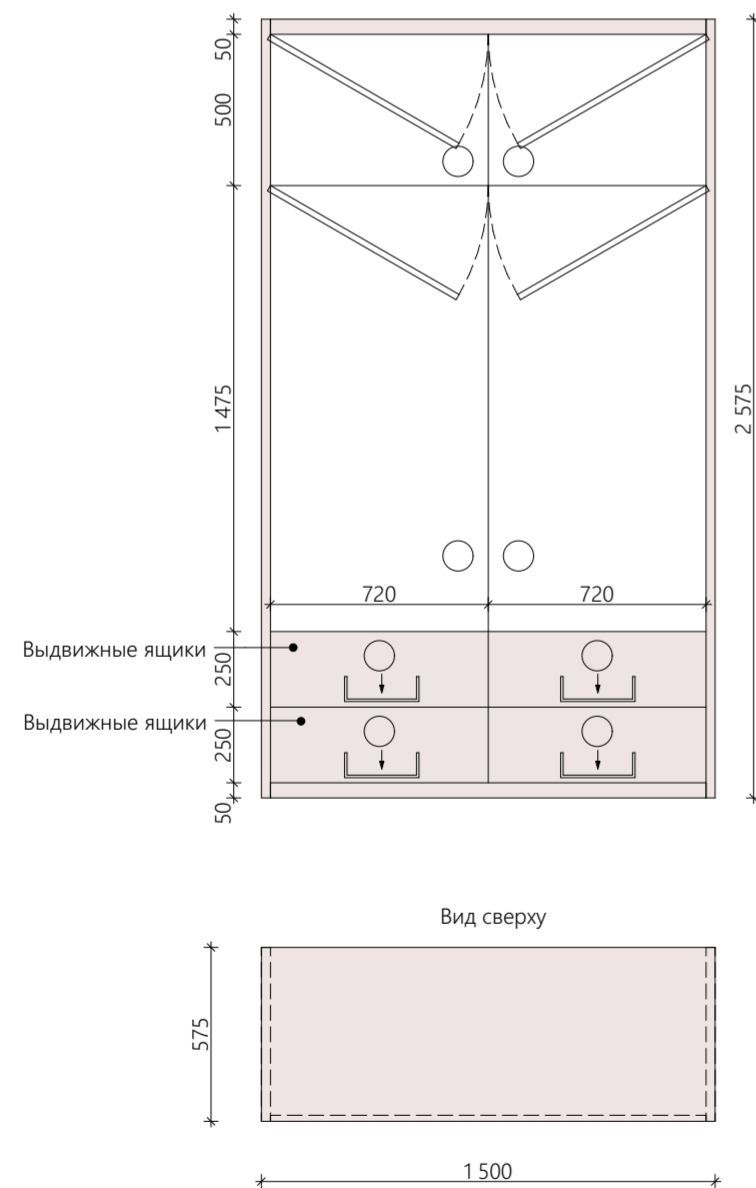

**Примечания:**

1. Чертеж смотреть с листом №29("План-схема отделки помещений.")
2. ФИНАЛЬНЫЙ АРТИКУЛ КРАСКИ ВЫБРАТЬ ПОСЛЕ ВЫКРАСОВ С КОНСУЛЬТАЦИИ ДИЗАЙНЕРА.
3. ВСЕ РАЗМЕРЫ УТОЧНИТЬ ПО МЕСТУ.
4. Буквенные размеры - равные расстояния. Размеры со звездочкой (\*) даны для справки.
5. НА ВСЕ ЗАКАЗНЫЕ ЭЛЕМЕНТЫ В ОБЯЗАТЕЛЬНОМ ПОРЯДКЕ ВЫЗЫВАТЬ ЗАМЕРЩИКА ФИРМЫ ПРОИЗВОДИТЕЛЯ.
6. Потолок, карниз белого цвета. Плинтуса в цвет стен, если не указано иное.
7. Конструктив заказных изделий должен просчитать производитель, обеспечив все необходимые характеристики: жесткость конструкции, устойчивость и т.д. Если необходимы изменения в конструктиве для жесткости и прочее, связаться с дизайнером. Чертежи выполненные производителем, необходимо согласовать с дизайнером.

				1:25		
		Фамилия И.О. Подпись		Дата		
		Дизайнер Коконцева А.А.		Заказчик: Архипов Александр Викторович		
				Стадия	Лист	Листов
				РП	49	72
				Развертки по стенам Гардеробной в детской. Виды 41,42		

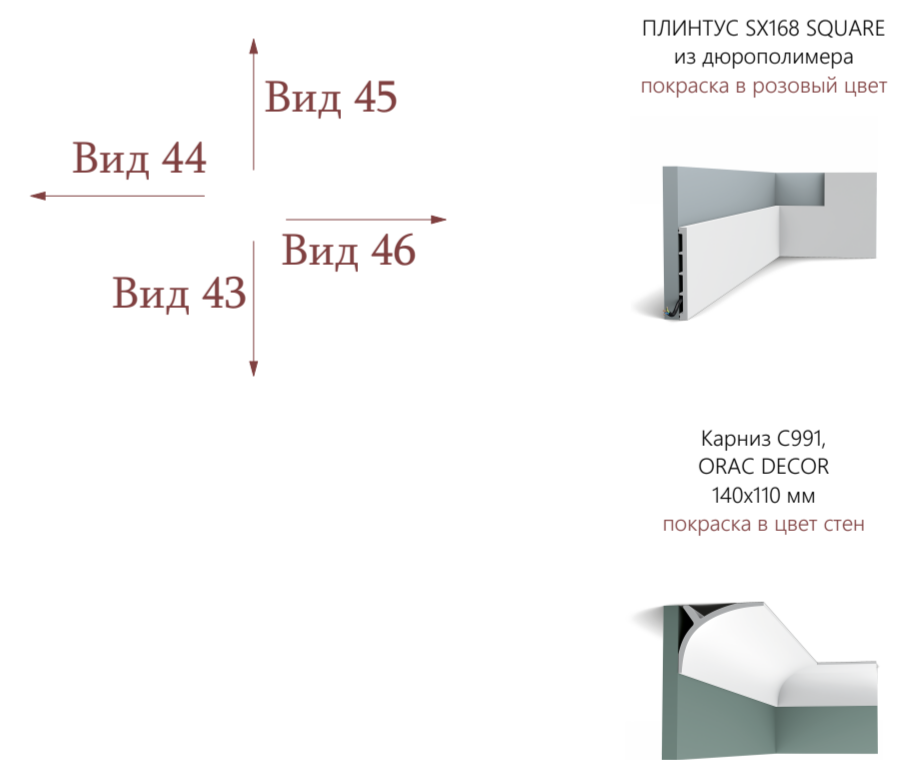
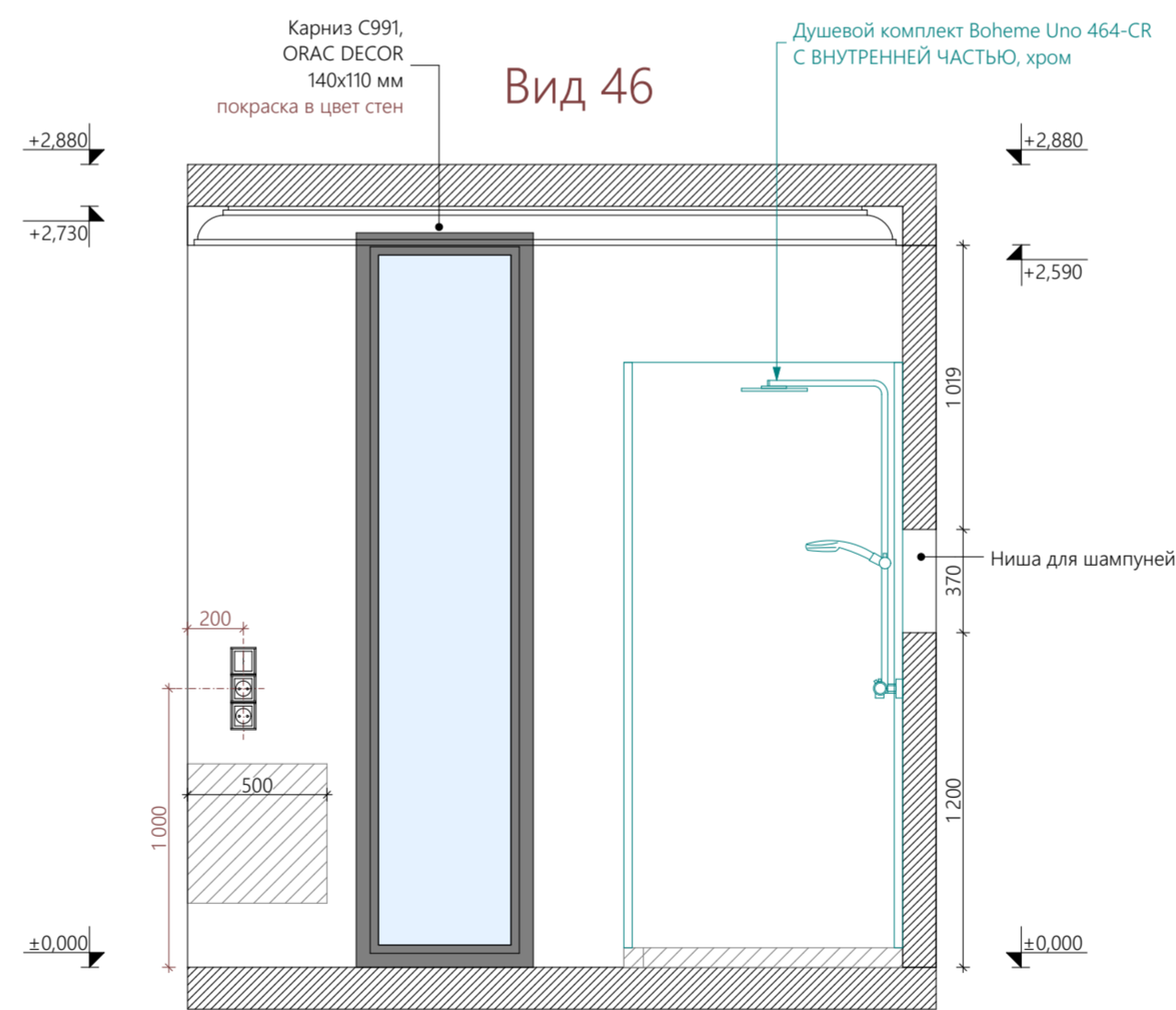
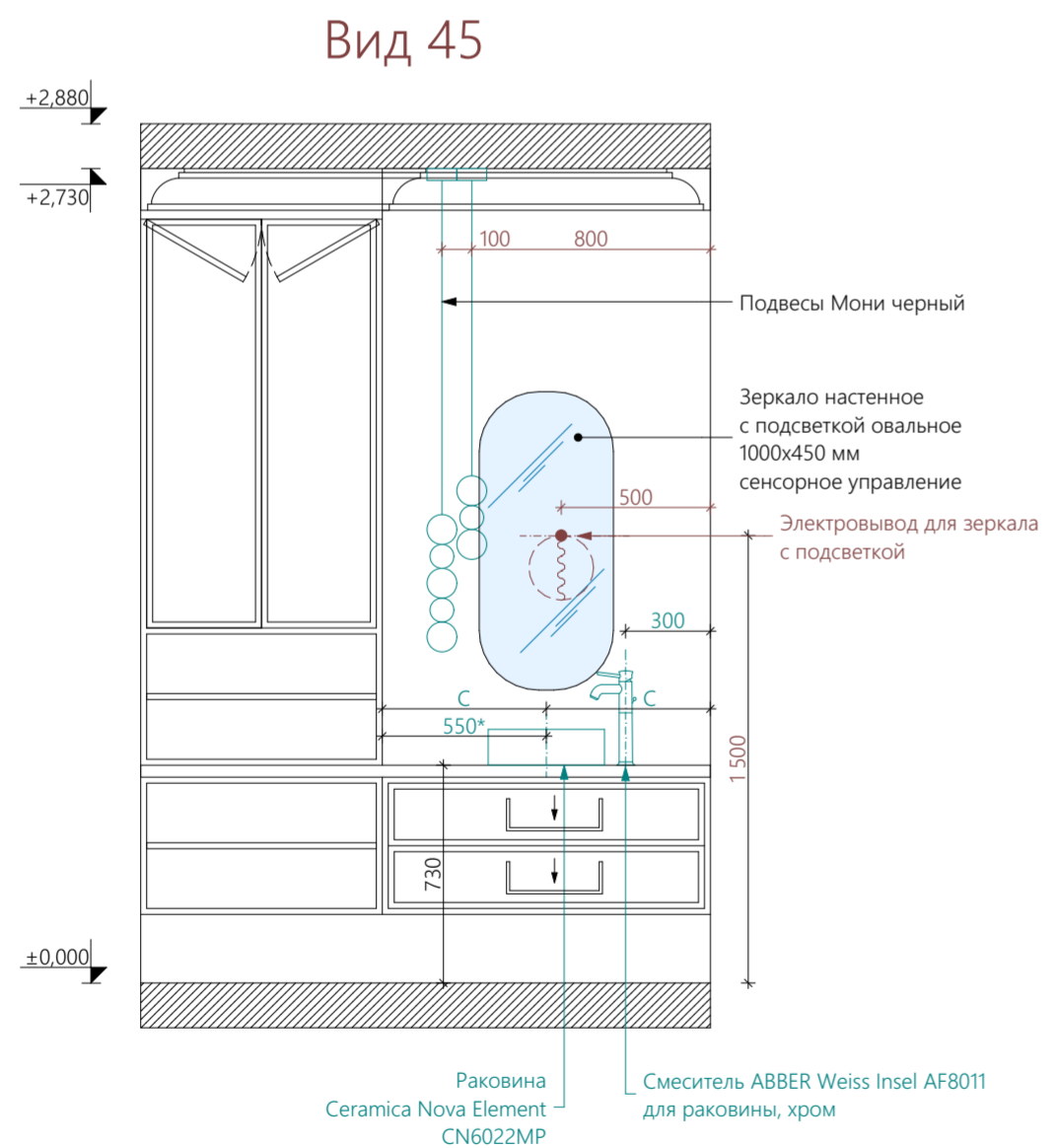
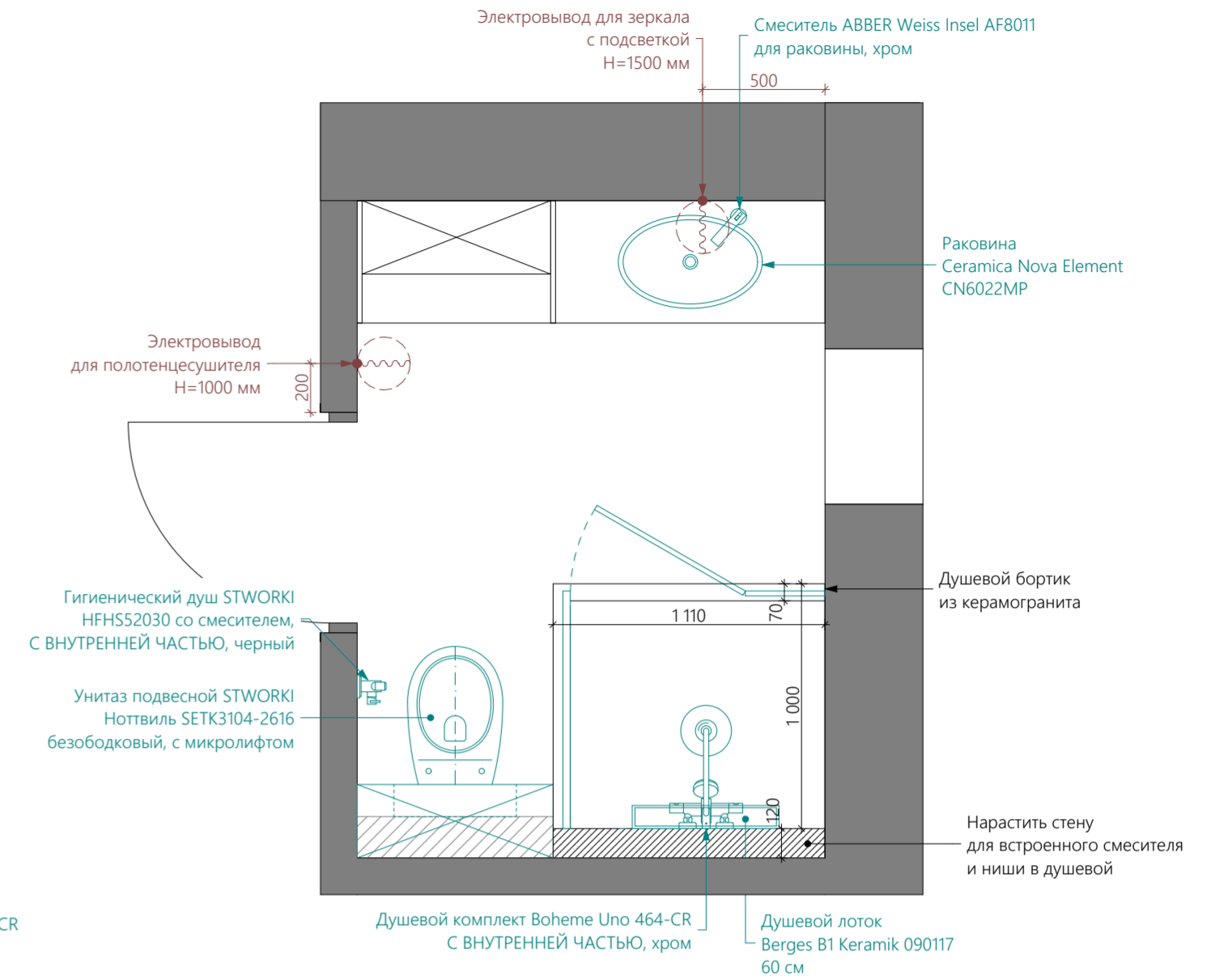
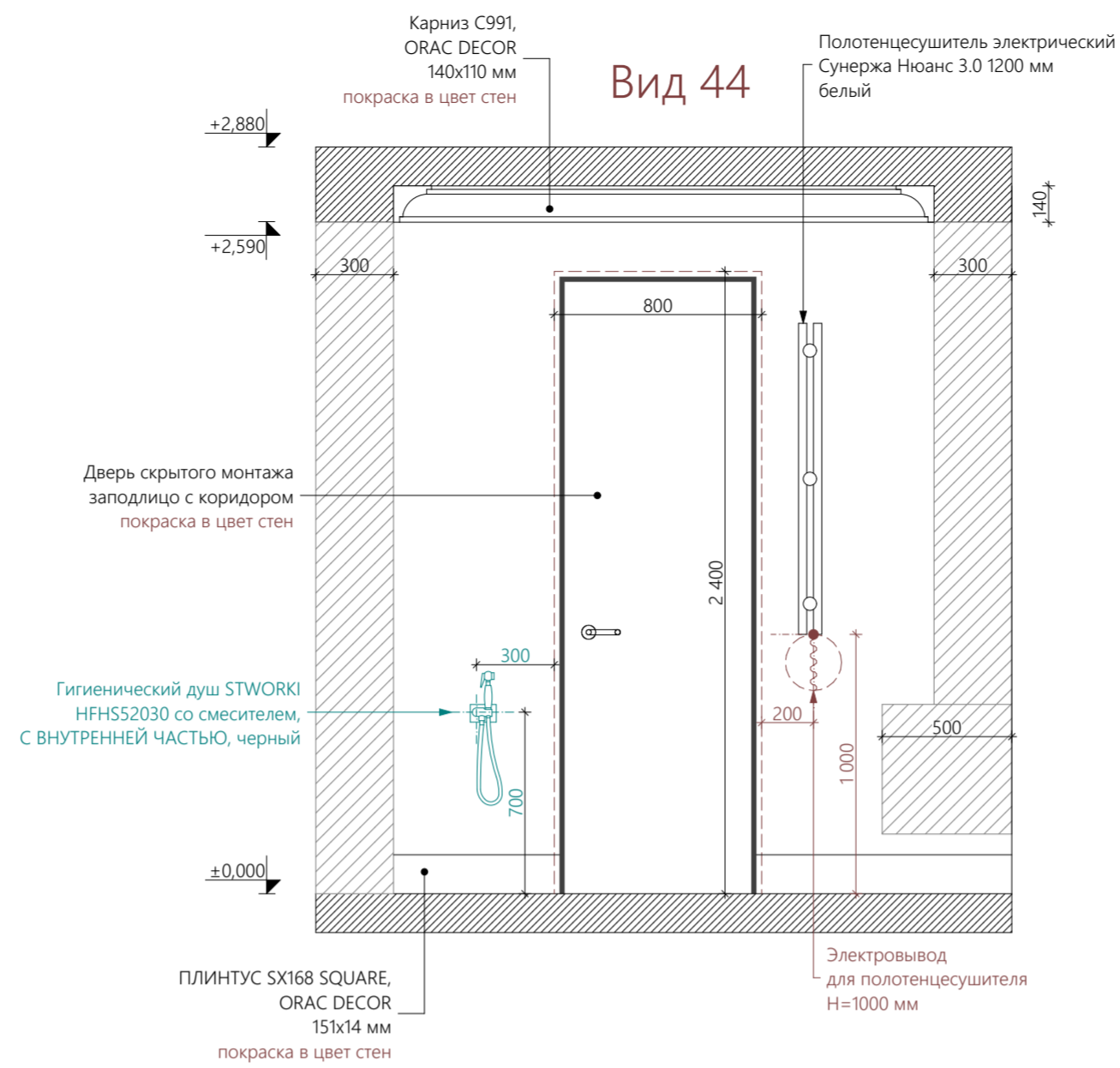
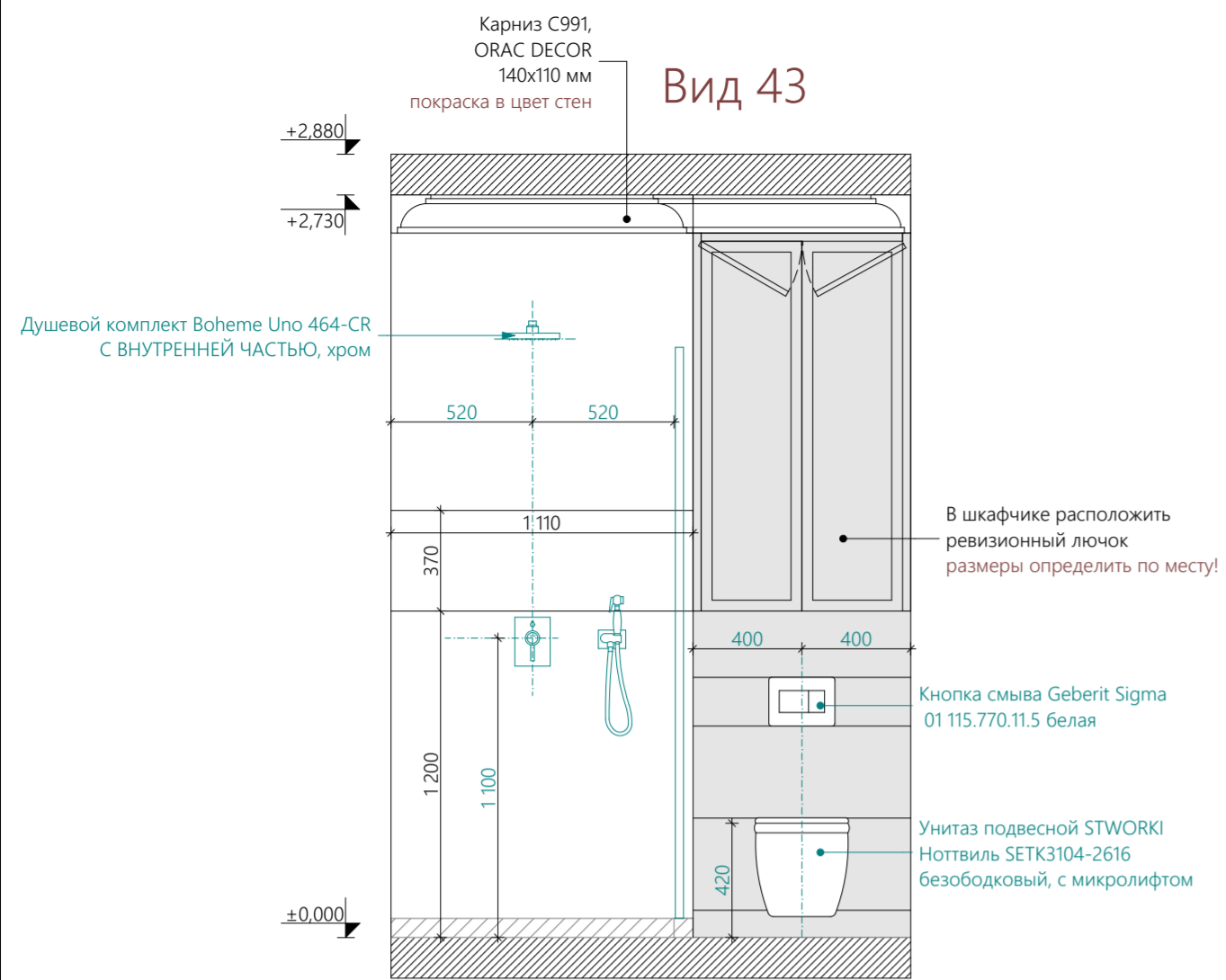

**Примечания:**

1. Чертеж смотреть с листом №29("План-схема отделки помещений").
2. ФИНАЛЬНЫЙ АРТИКУЛ КРАСКИ ВЫБРАТЬ ПОСЛЕ ВЫКРАСОВ С КОНСУЛЬТАЦИИ ДИЗАЙНЕРА.
3. ВСЕ РАЗМЕРЫ УТОЧНИТЬ ПО МЕСТУ.
4. Буквенные размеры - равные расстояния. Размеры со звездочкой (\*) даны для справки.
5. НА ВСЕ ЗАКАЗНЫЕ ЭЛЕМЕНТЫ В ОБЯЗАТЕЛЬНОМ ПОРЯДКЕ ВЫЗЫВАТЬ ЗАМЕРЩИКА ФИРМЫ ПРОИЗВОДИТЕЛЯ.
6. Потолок, карниз белого цвета. Плинтуса в цвет стен, если не указано иное.
7. Конструктив заказных изделий должен просчитать производитель, обеспечив все необходимые характеристики: жесткость конструкции, устойчивость и т.д. Если необходимы изменения в конструктиве для жесткости и прочее, связаться с дизайнером. Чертежи выполненные производителем, необходимо согласовать с дизайнером.

				1:25		
Фамилия И.О. Подпись		Дата		Заказчик: Архипов Александр Викторович		
Дизайнер Коконцева А.А.						
Дизайн-проект дома по адресу: Ленинградская область, деревня Манушкино, ул.Центральная 36				Стадия	Лист	Листов
				РП	50	72
Развертки по стенам Детского СУ. Виды 43-46						

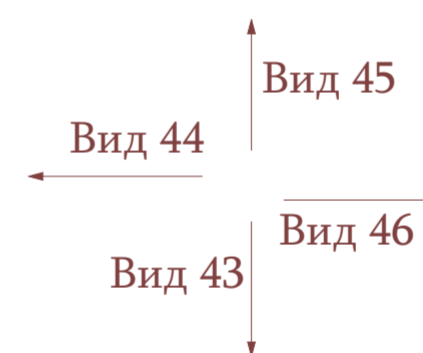
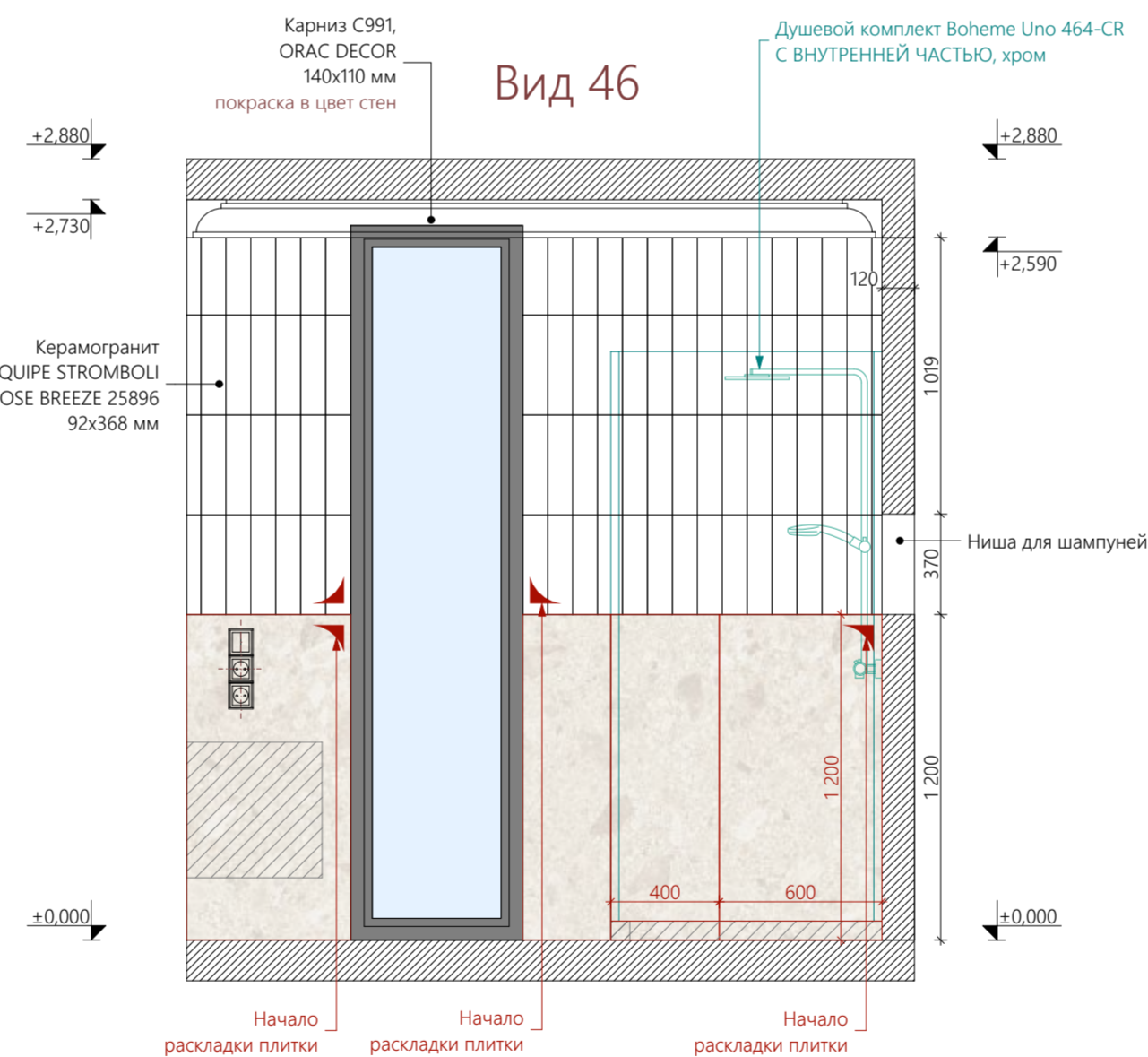
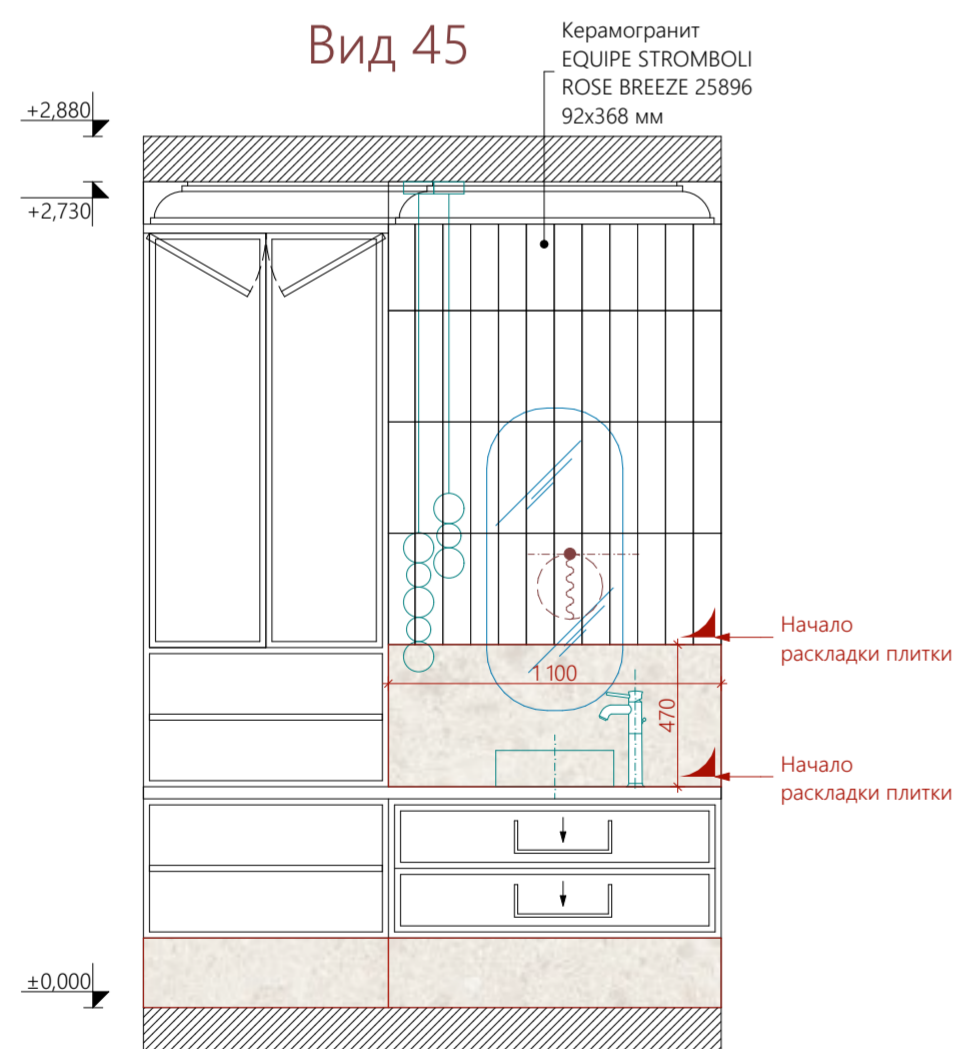
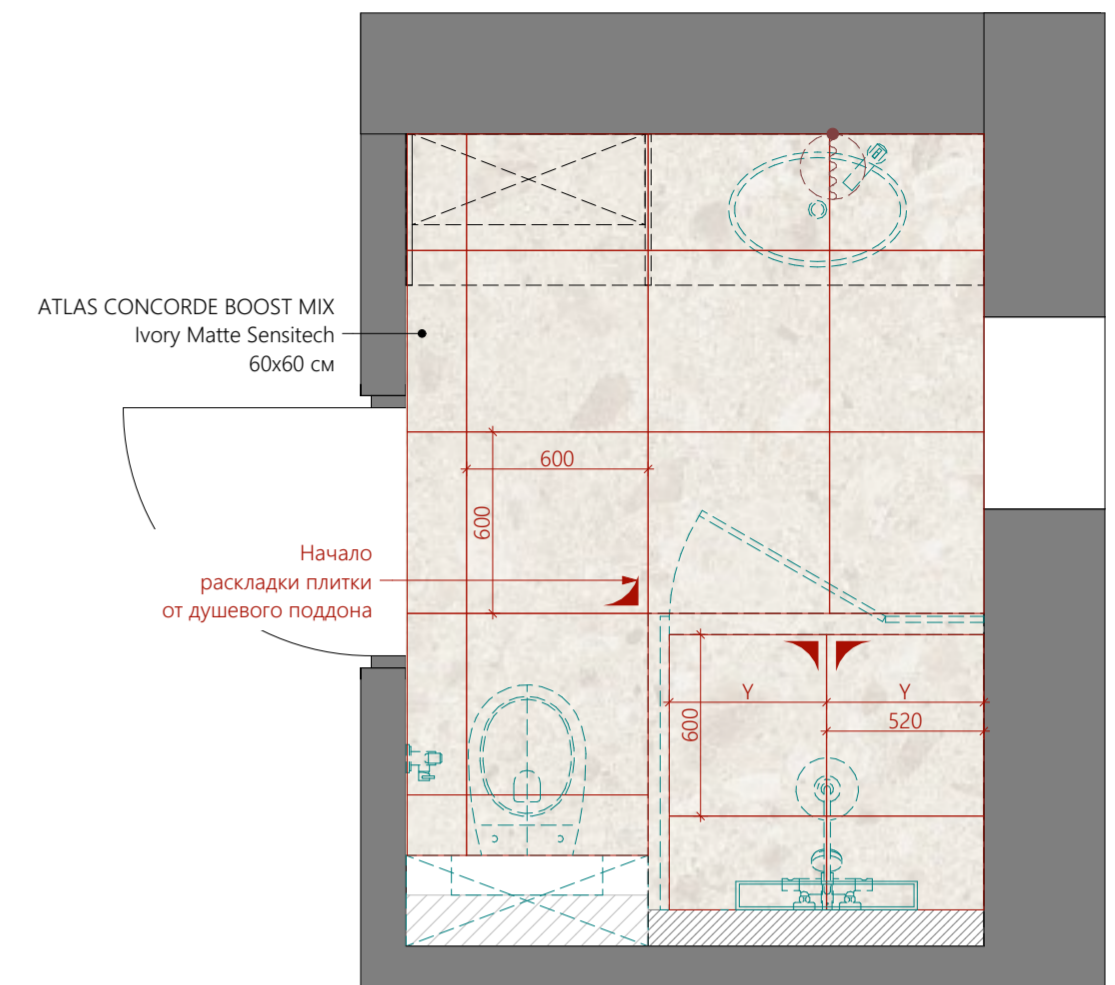
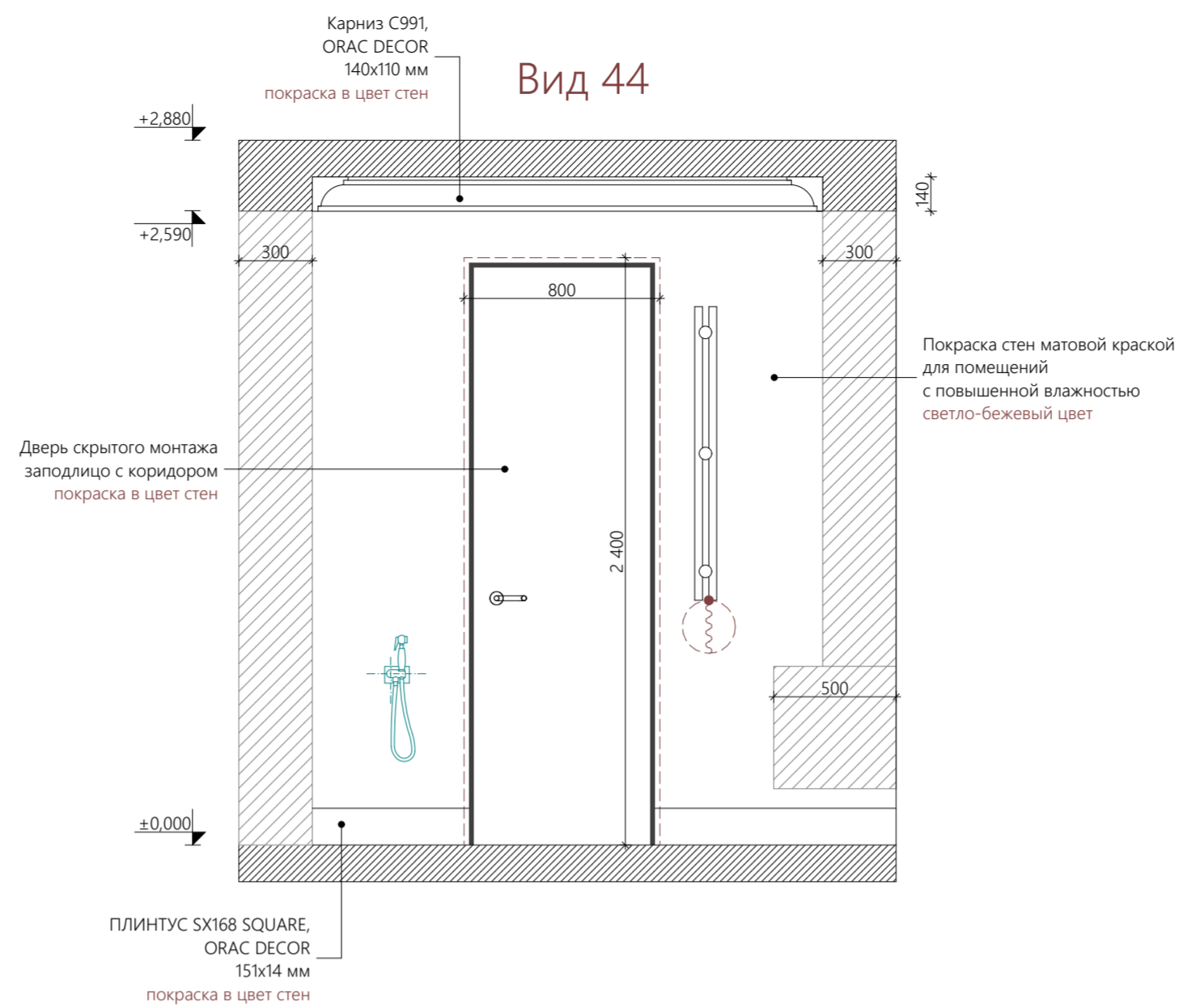
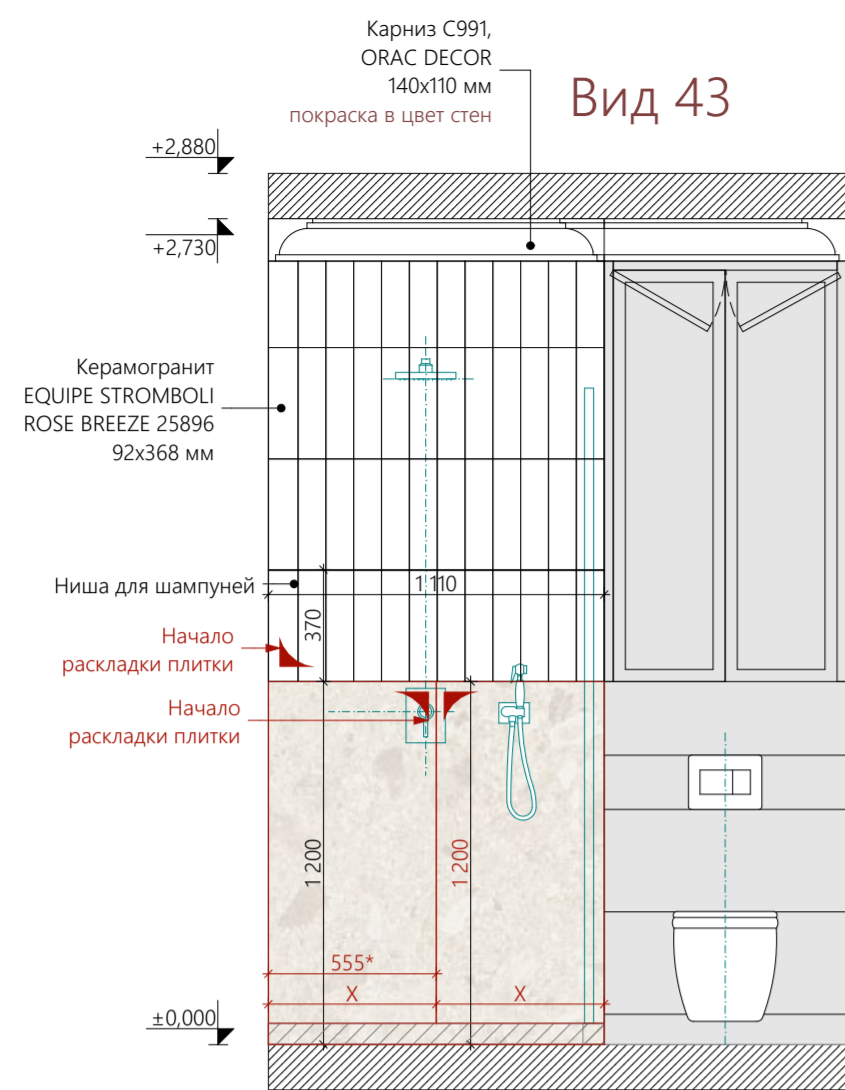

АТЛАС CONCORDE BOOST MIX  
Ivory Matte Sensitech  
60x120 см - S= 5.20 м²



Керамогранит EQUIPE STROMBOLI  
ROSE BREEZE  
разм. 9,2x36,8 см - S= 5.75 м²



**Примечания:**

1. Чертеж смотреть с листом №29("План-схема отделки помещений.")
2. ФИНАЛЬНЫЙ АРТИКУЛ КРАСКИ ВЫБРАТЬ ПОСЛЕ ВЫКРАСОВ С КОНСУЛЬТАЦИИ ДИЗАЙНЕРА.
3. ВСЕ РАЗМЕРЫ УТОЧНИТЬ ПО МЕСТУ.
4. Буквенные размеры - равные расстояния. Размеры со звездочкой (\*) даны для справки.
5. НА ВСЕ ЗАКАЗНЫЕ ЭЛЕМЕНТЫ В ОБЯЗАТЕЛЬНОМ ПОРЯДКЕ ВЫЗЫВАТЬ ЗАМЕРЩИКА ФИРМЫ ПРОИЗВОДИТЕЛЯ.
6. Потолок, карниз белого цвета. Плинтуса в цвет стен, если не указано иное.
7. Конструктив заказных изделий должен просчитать производитель, обеспечив все необходимые характеристики: жесткость конструкции, устойчивость и т.д. Если необходимы изменения в конструктиве для жесткости и прочее, связаться с дизайнером. Чертежи выполненные производителем, необходимо согласовать с дизайнером.

1:25

Фамилия И.О.	Подпись	Дата	Заказчик: Архипов Александр Викторович		
Дизайнер	Коконцева А.А.		Стация	Лист	Листов
			РП	51	72
Развертки по стенам Детского СУ. Раскладка плитки. Виды 43-46					

Шкафчик над инсталляцией  
800x300x2590H мм

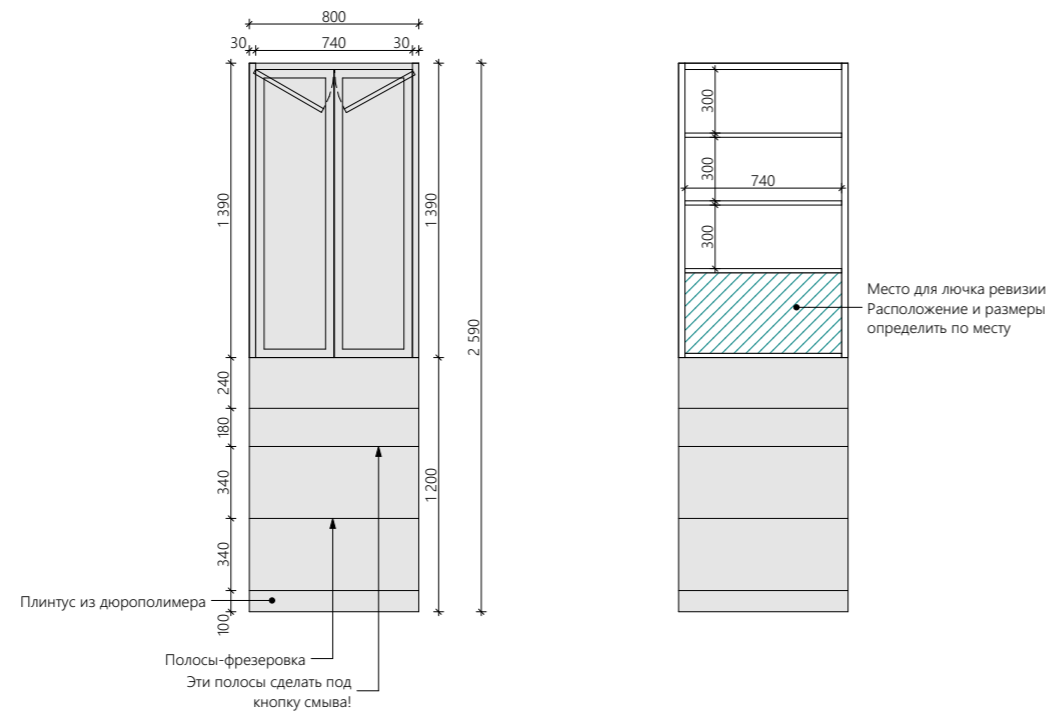

Подвесная тумба для раковины со шкафом  
1910x500x2360H мм

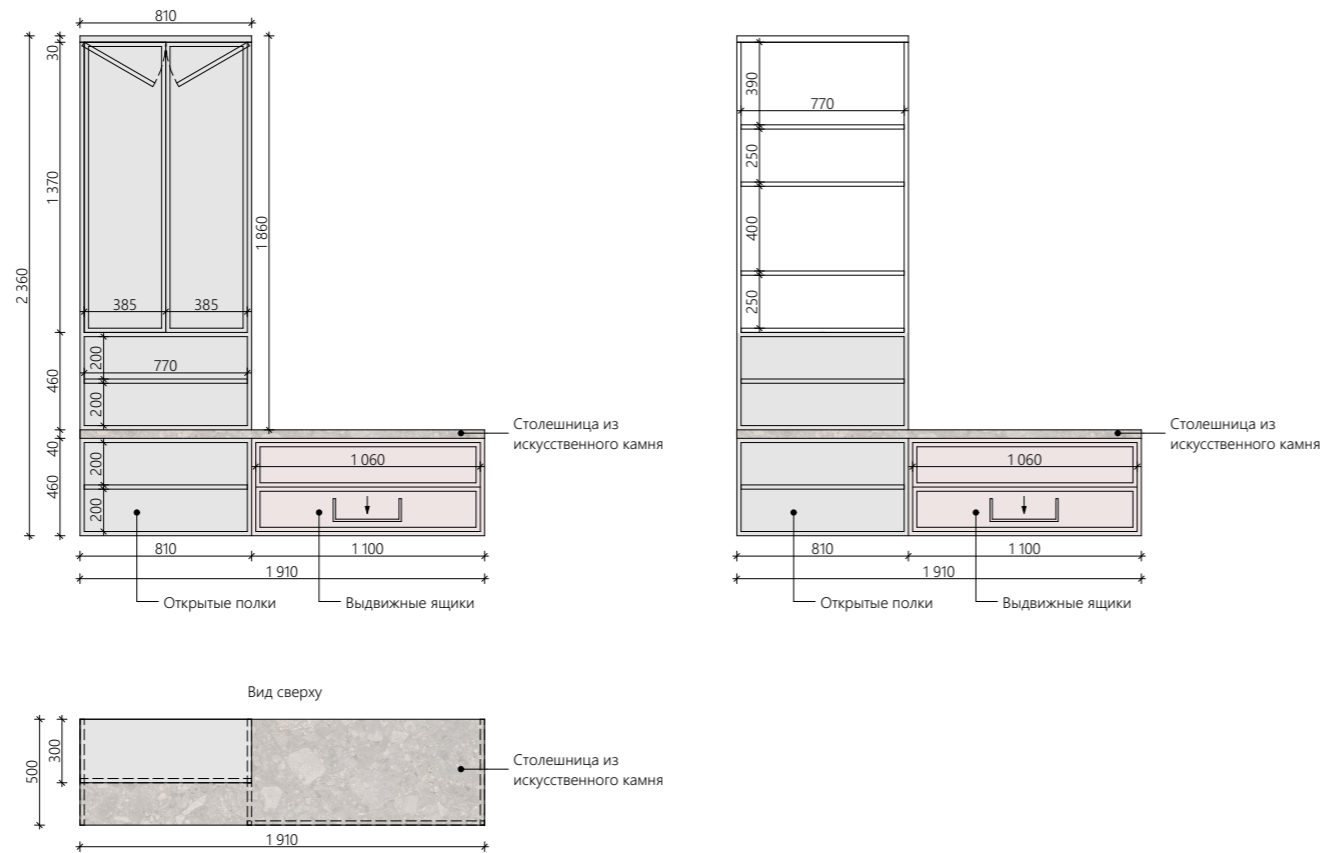

Примечания:  
 1. Чертеж смотреть с листом №29("План-схема отделки помещений").  
 2. ФИНАЛЬНЫЙ АРТИКУЛ КРАСКИ ВЫБРАТЬ ПОСЛЕ ВЫКРАСОВ С КОНСУЛЬТАЦИЕЙ ДИЗАЙНЕРА.  
 3. ВСЕ РАЗМЕРЫ УТОЧНИТЬ ПО МЕСТУ.  
 4. Буквенные размеры - равные расстояния. Размеры со звездочкой (\*) даны для справки.  
 5. НА ВСЕ ЗАКАЗНЫЕ ЭЛЕМЕНТЫ В ОБЯЗАТЕЛЬНОМ ПОРЯДКЕ ВЫЗЫВАТЬ ЗАМЕРЩИКА ФИРМЫ ПРОИЗВОДИТЕЛЯ.  
 6. Потолок, карнизы белого цвета. Плинтуса в цвет стен, если не указано иное.  
 7. Конструктив заказных изделий должен просчитать производитель, обеспечив все необходимые характеристики: жесткость конструкции, устойчивость и т.д.  
 Если необходимы изменения в конструктиве для жесткости и прочее, связаться с дизайнером. Чертежи выполненные производителем, необходимо согласовать с дизайнером.

				2023 г.			1:35,70		
				Заказчик: Архипов Александр Викторович					
				Дизайн-проект дома по адресу: Ленинградская область, деревня Манушкино, ул.Центральная 36			Стадия	Лист	Листов
Дизайнер				Коконцева А.А.			РП	52	72
				Детский СУ. Чертежи мебели					

Вид 47

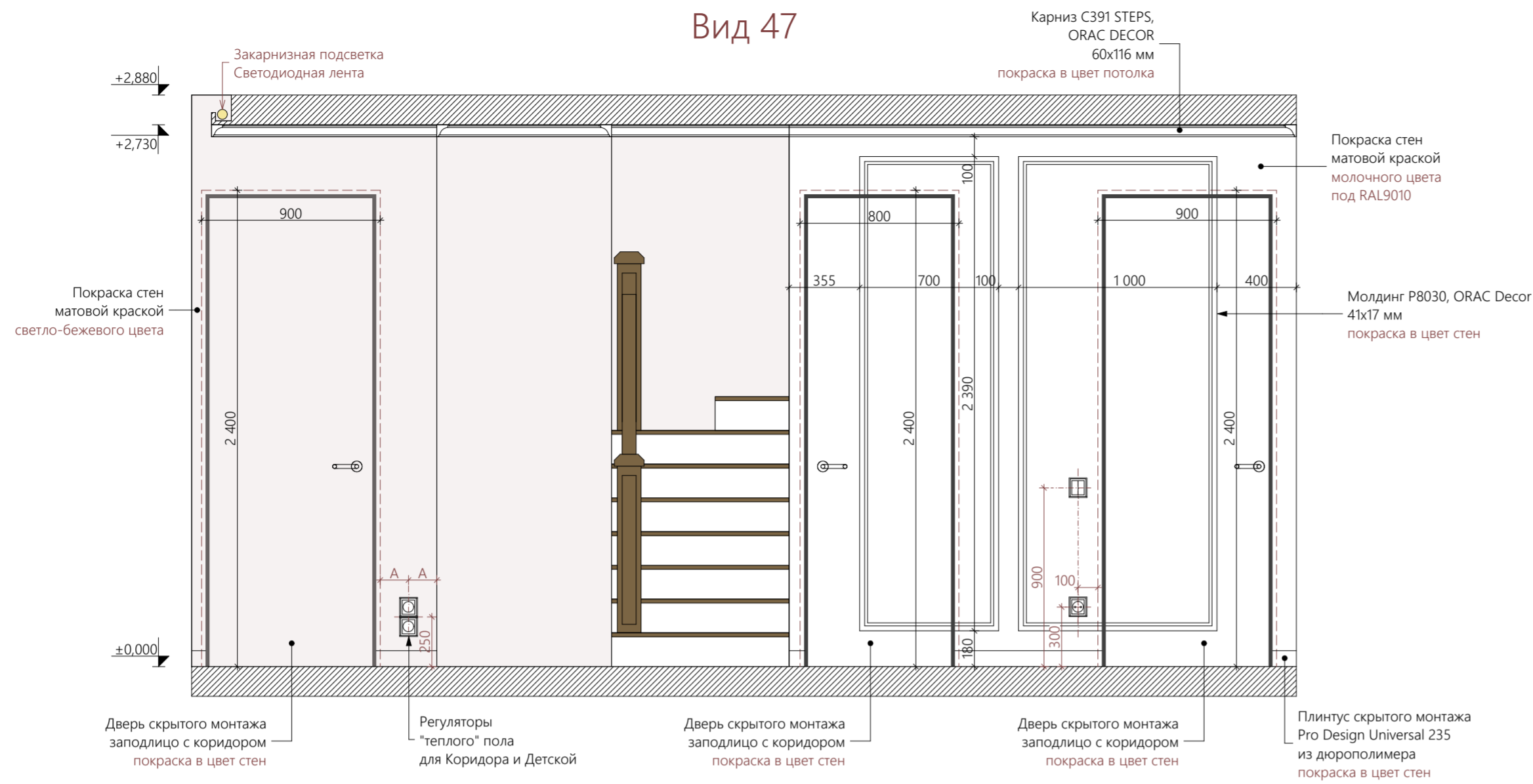

Вид 48

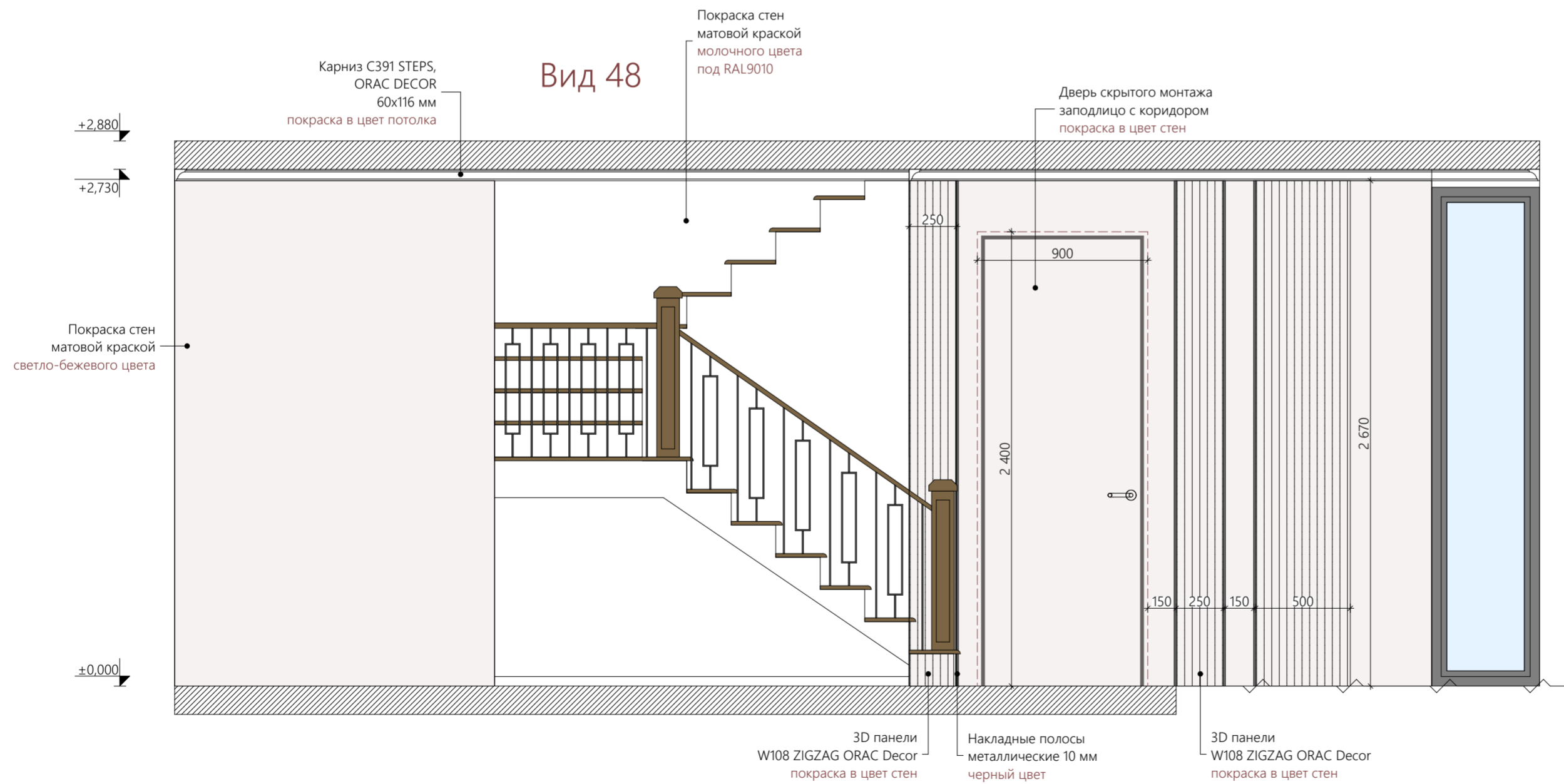

Карниз C391 STEPS, ORAC DECOR, 60x160 мм  
покраска в цвет потолка, молочный цвет

3D панели W108 ZIGZAG ORAC Decor в цвет стен



Молдинг P8030, ORAC Decor 41x17 мм  
покраска в розовый цвет

Плинтус скрытого монтажа Pro Design Universal 235 из дюрополимера, 15,50 п.м  
покраска в цвет стен

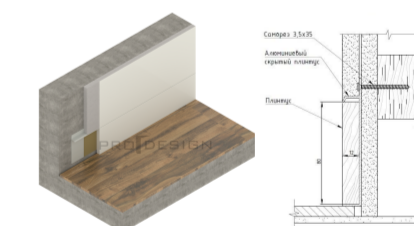
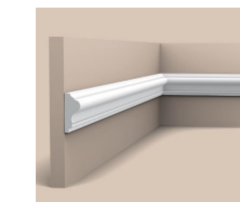

**Примечания:**

1. Чертеж смотреть с листом №29("План-схема отделки помещений.")
2. ФИНАЛЬНЫЙ АРТИКУЛ КРАСКИ ВЫБРАТЬ ПОСЛЕ ВЫКРАСОВ С КОНСУЛЬТАЦИИ ДИЗАЙНЕРА.
3. ВСЕ РАЗМЕРЫ УТОЧНИТЬ ПО МЕСТУ.
4. Буквенные размеры - равные расстояния. Размеры со звездочкой (\*) даны для справки.
5. НА ВСЕ ЗАКАЗНЫЕ ЭЛЕМЕНТЫ В ОБЯЗАТЕЛЬНОМ ПОРЯДКЕ ВЫЗЫВАТЬ ЗАМЕРЩИКА ФИРМЫ ПРОИЗВОДИТЕЛЯ.
6. Потолок, карниз белого цвета. Плинтуса в цвет стен, если не указано иное.
7. Конструктив заказных изделий должен просчитать производитель, обеспечив все необходимые характеристики: жесткость конструкции, устойчивость и т.д. Если необходимы изменения в конструктиве для жесткости и прочее, связаться с дизайнером. Чертежи выполненные производителем, необходимо согласовать с дизайнером.

1:25

Фамилия И.О.	Подпись	Дата	Заказчик: Архипов Александр Викторович		
Дизайнер	Коконцева А.А.		Стадия	Лист	Листов
			РП	53	72
Развертки по стенам Коридора. Вид 47,48					

### Вид 49

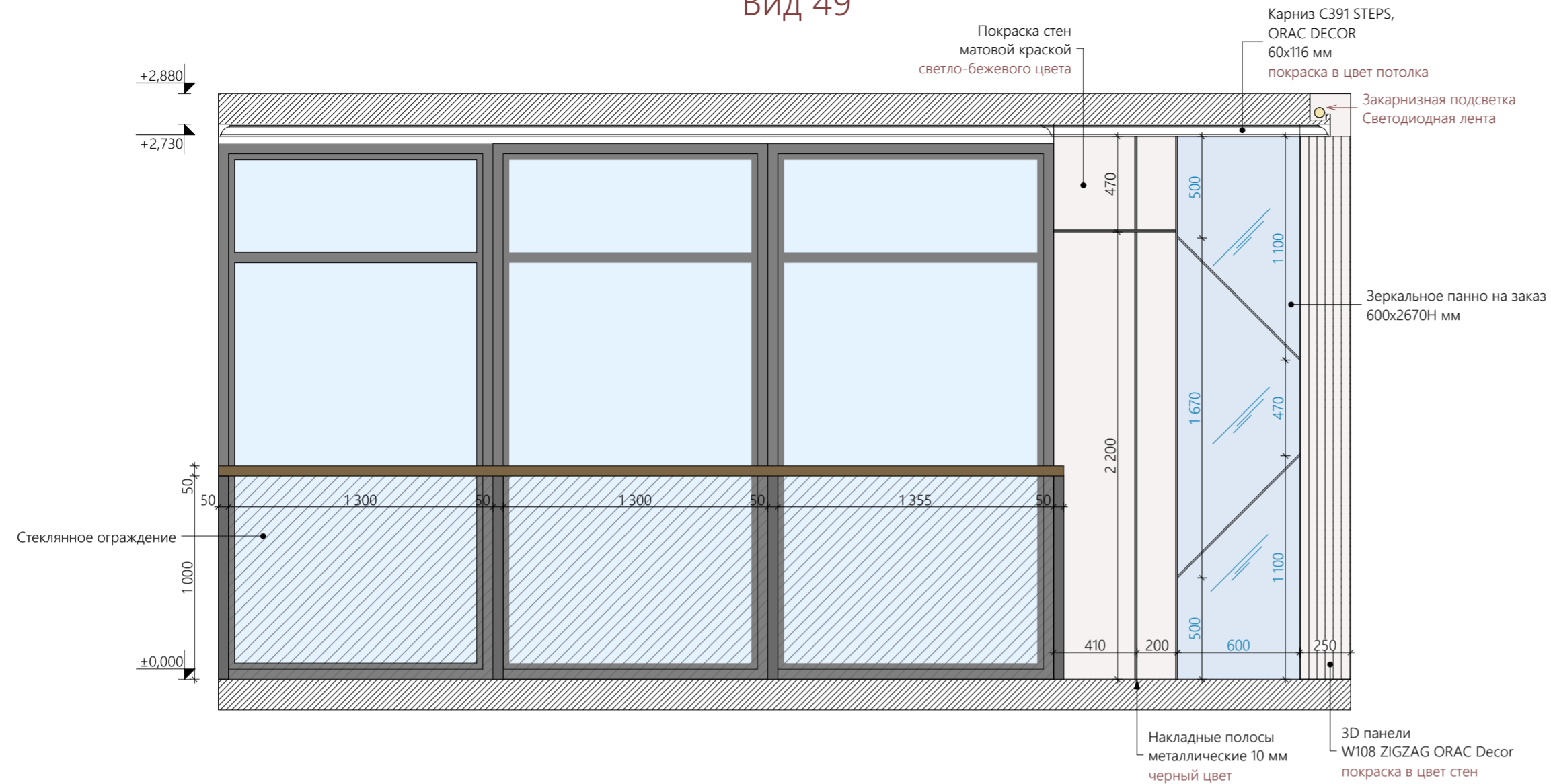

### Вид 50

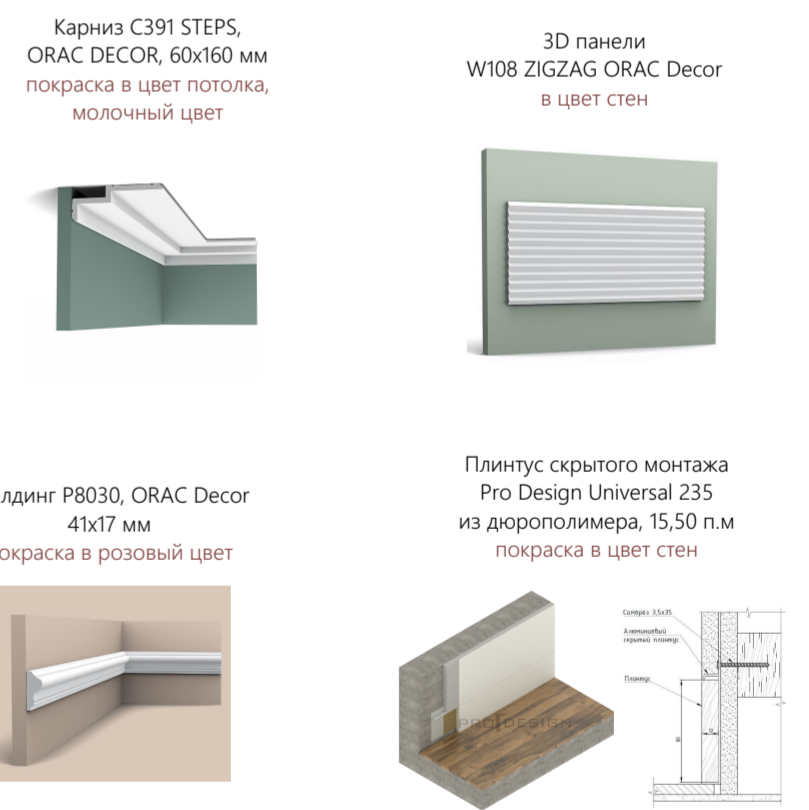
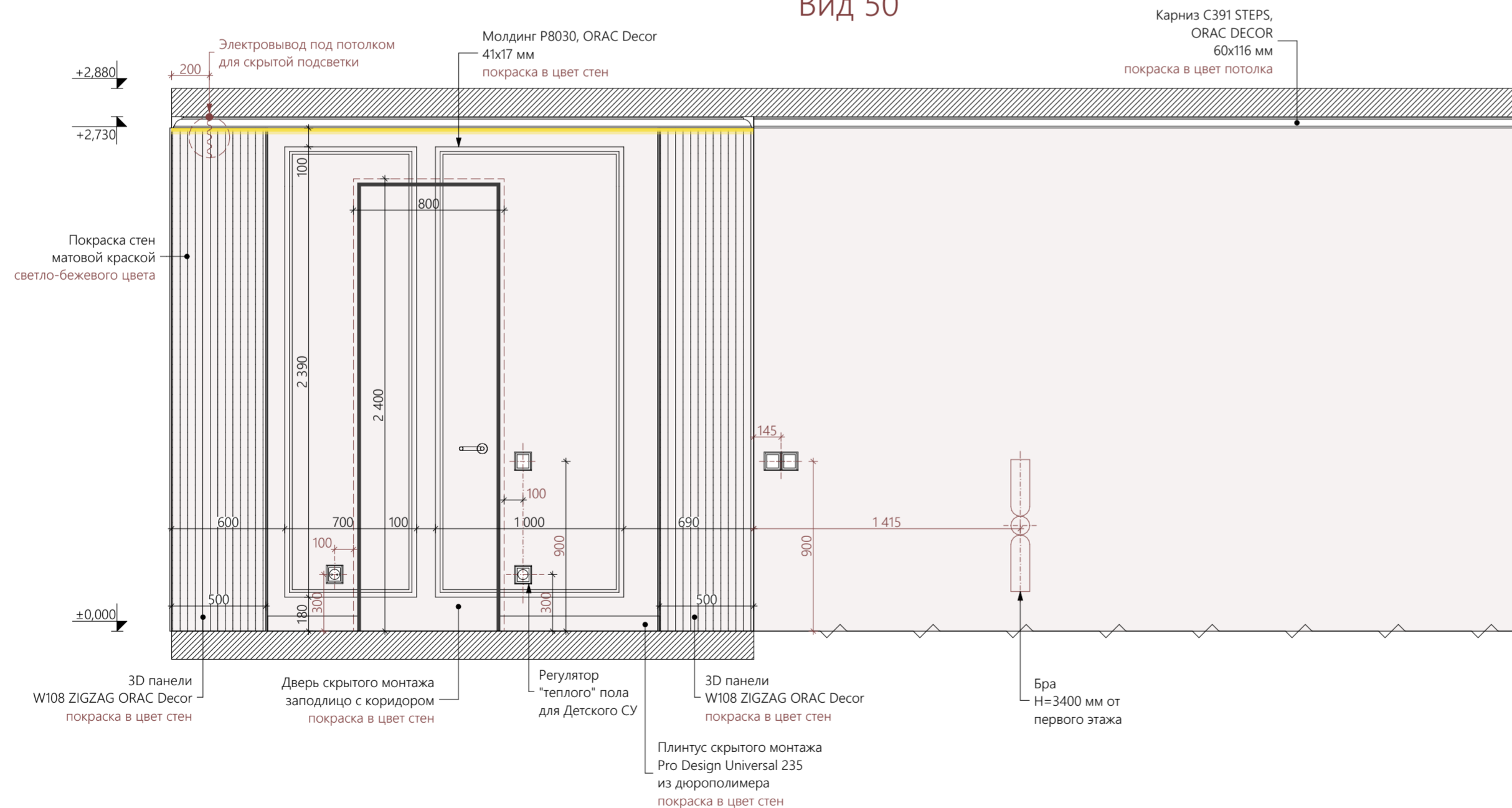

**Примечания:**

1. Чертеж смотреть с листом №29("План-схема отделки помещений.")
2. ФИНАЛЬНЫЙ АРТИКУЛ КРАСКИ ВЫБРАТЬ ПОСЛЕ ВЫКРАСОВ С КОНСУЛЬТАЦИИ ДИЗАЙНЕРА.
3. ВСЕ РАЗМЕРЫ УТОЧНИТЬ ПО МЕСТУ.
4. Буквенные размеры - равные расстояния. Размеры со звездочкой (\*) даны для справки.
5. НА ВСЕ ЗАКАЗНЫЕ ЭЛЕМЕНТЫ В ОБЯЗАТЕЛЬНОМ ПОРЯДКЕ ВЫЗЫВАТЬ ЗАМЕРЩИКА ФИРМЫ ПРОИЗВОДИТЕЛЯ.
6. Потолок, карниз белого цвета. Плинтуса в цвет стен, если не указано иное.
7. Конструктив заказных изделий должен просчитать производитель, обеспечив все необходимые характеристики: жесткость конструкции, устойчивость и т.д. Если необходимы изменения в конструктиве для жесткости и прочее, связаться с дизайнером. Чертежи выполненные производителем, необходимо согласовать с дизайнером.

				1:25		
Фамилия И.О.		Подпись	Дата	Заказчик: Архипов Александр Викторович		
Дизайнер		Коконцева А.А.				
				Дизайн-проект дома по адресу: Ленинградская область, деревня Манушкино, ул.Центральная 36		
				Стадия	Лист	Листов
				РП	54	72
				Развертки по стенам Коридора. Виды 49,50		



































